CASERNES SANT ANDREU
BLOC C

C Antoni Santiburcio,8-10 /Pg. Torres i Bages,143

NOTA: ES COMPROVARAN LES MIDES A PEU D'OBRA

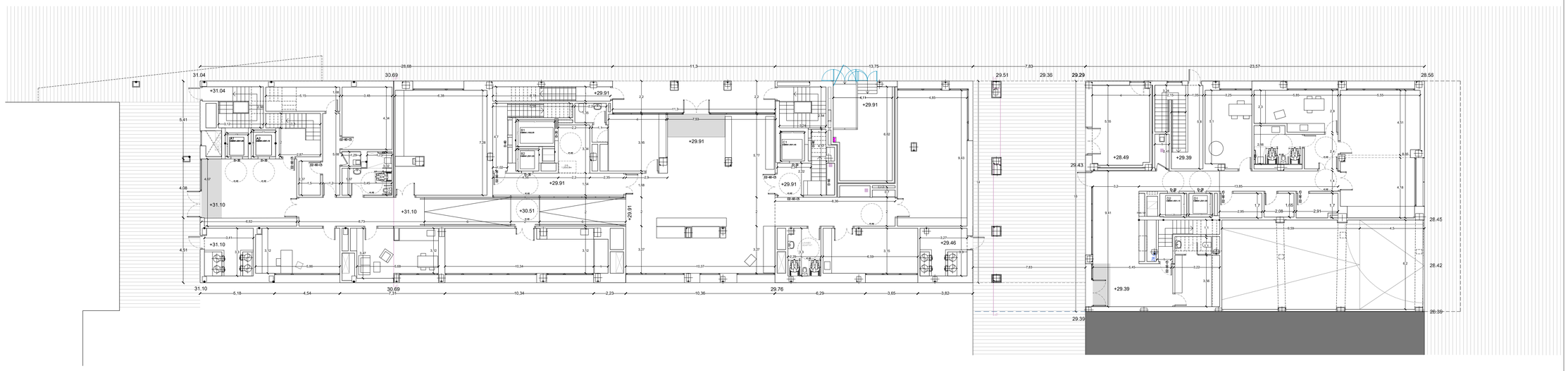

PLANTA BAIXA
COTA ESTRUCTURA: +29.39/+29.91/+31.10

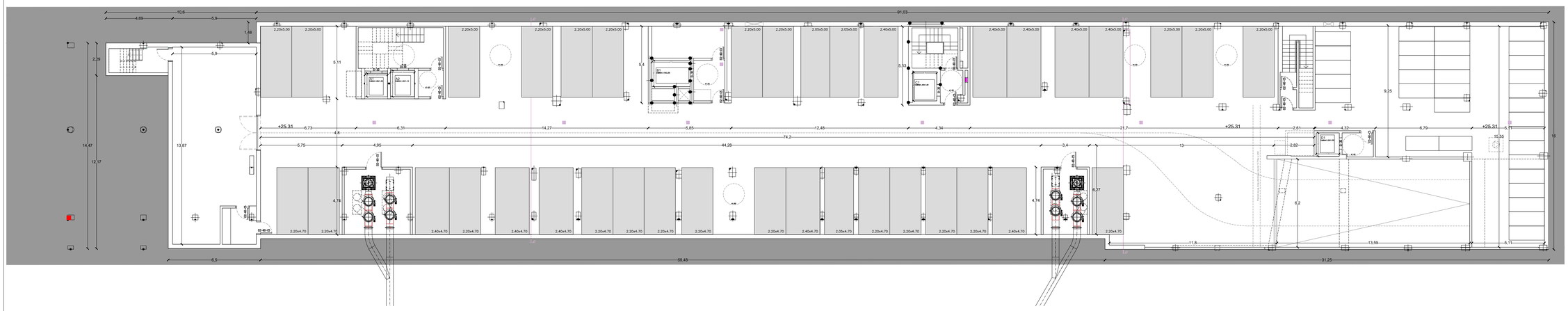

PLANTA SOTERRANI
COTA ESTRUCTURA: +25.31

0 0.5 1 2 5

Institut Municipal de l'Habitatge i Rehabilitació

Ajuntament de Barcelona

Projecte
Edifici d'equipament destinat a habitatge dotacional per a gent gran i casal per a gent jove, a les antigues casernes de Sant Andreu

Situació
Passeig Torras i Bages 143
de Barcelona

Plànol
PROJECTE EXECUTIU

PLANTA SOTERRANI | PLANTA BAIXA

Escala	Nº
A1 E: 1.150 A3 E: 1.300	AH.01.01
Data	**Nº IMHAB**
MARÇ 2021	

l'Arquitecte
MUSQUERA ARQUITECTURA SLP i
SEGUÍ ARQUITECTURA SLP UTE

MUSQUERA ARQUITECTURA

SEGUÍ ARQ.

El Contractista

El IMHAB

NOTA: ES COMPROVARAN LES MIDES A PEU D'OBRA

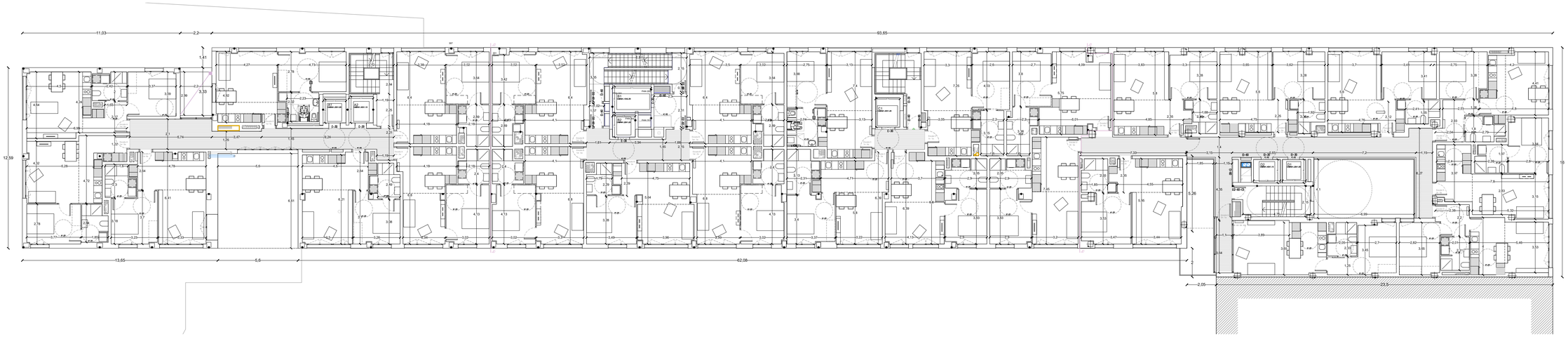

PLANTA SEGONA
COTA ESTRUCTURA: +35.92

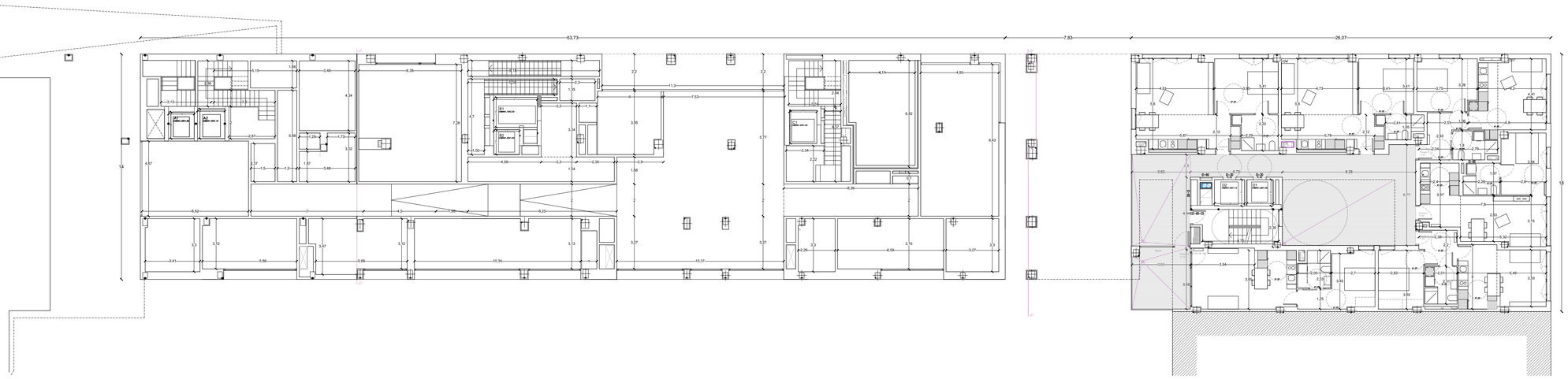

PLANTA PRIMERA
COTA ESTRUCTURA: +32.80

0 0.5 1 2 5

Institut Municipal de l'Habitatge i Rehabilitació

Ajuntament de Barcelona

Projecte
Edifici d'equipament destinat a habitatge dotacional per a gent gran i casal per a gent jove, a les antigues casernes de Sant Andreu

Situació
Passeig Torras i Bages 143
de Barcelona

Plànol
PROJECTE EXECUTIU

PLANTA PRIMERA | PLANTA SEGONA

Escala	Nº
A1 E: 1.150 A3 E: 1.300	AH.01.02
Data	Nº IMHAB
MARÇ 2021	

l'Arquitecte
MUSQUERA ARQUITECTURA SLP i
SEGUÍ ARQUITECTURA SLP UTE

MUSQUERA ARQUITECTURA

SEGUÍ ARQ

El Contractista

El IMHAB

NOTA: ES COMPROVARAN LES MIDES A PEU D'OBRA

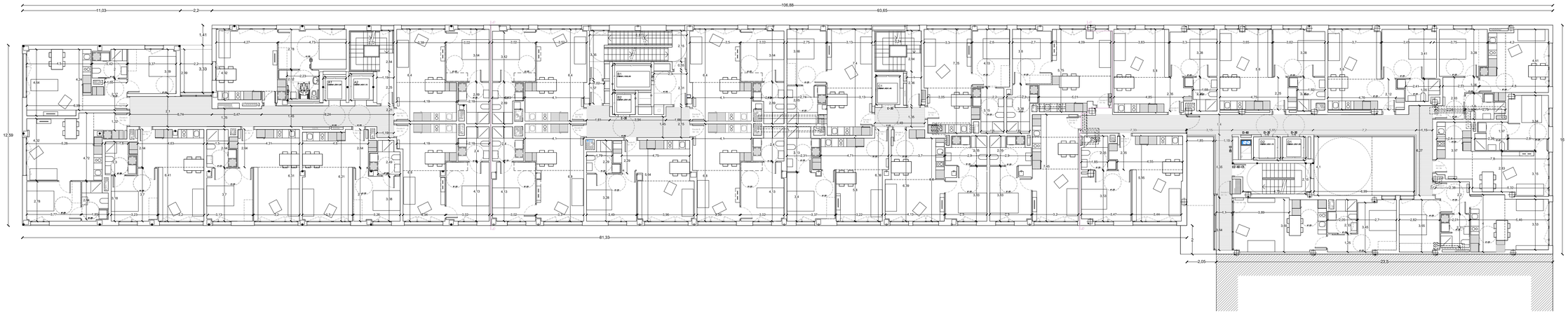

PLANTA QUARTA
COTA ESTRUCTURA: +42.04

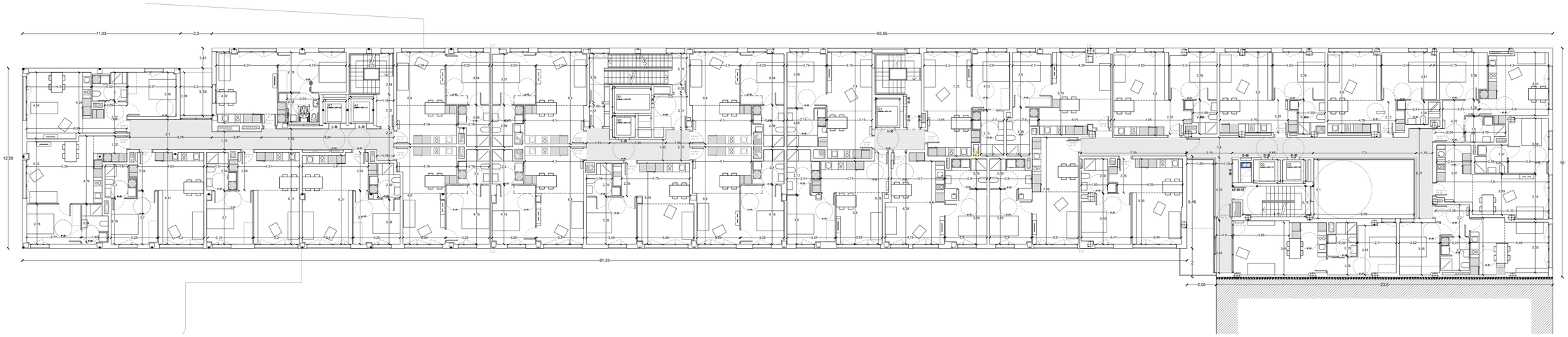

PLANTA TERCERA
COTA ESTRUCTURA: +38.98

0 0.5 1 2 5

Institut Municipal de l'Habitatge i Rehabilitació

Ajuntament de Barcelona

Projecte
Edifici d'equipament destinat a habitatge dotacional per a gent gran i casal per a gent jove, a les antigues casernes de Sant Andreu

Situació
Passeig Torras i Bages 143
de Barcelona

Plànol
PROJECTE EXECUTIU

PLANTA TERCERA | PLANTA QUARTA

Escala	Nº
A1 E: 1.150 A3 E: 1.300	AH.01.03
Data	Nº IMHAB
MARÇ 2021	

l'Arquitecte
MUSQUERA ARQUITECTURA SLP i
SEGUÍ ARQUITECTURA SLP UTE

MUSQUERA ARQUITECTURA
SEGUÍ ARQ

El Contractista

El IMHAB

NOTA: ES COMPROVARAN LES MIDES A PEU D'OBRA

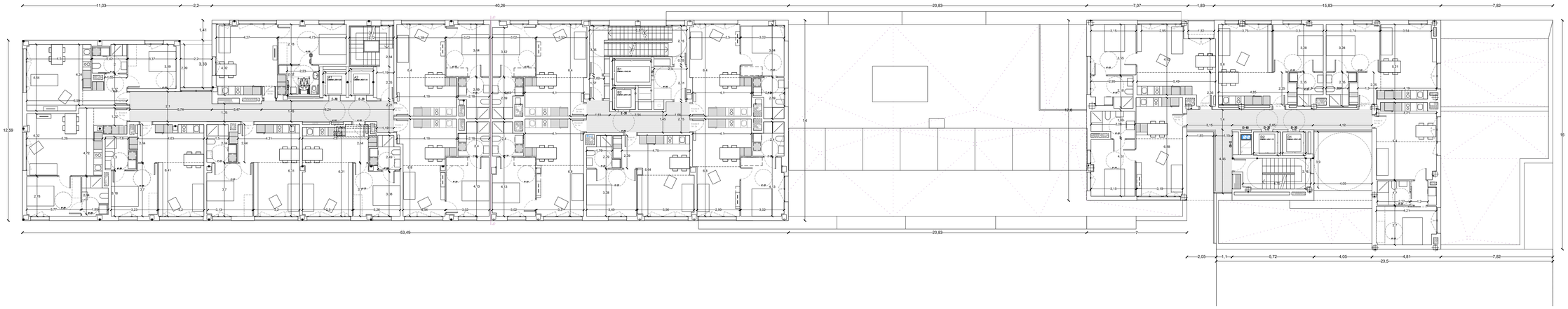

PLANTA SISENA
COTA ESTRUCTURA: +48.34

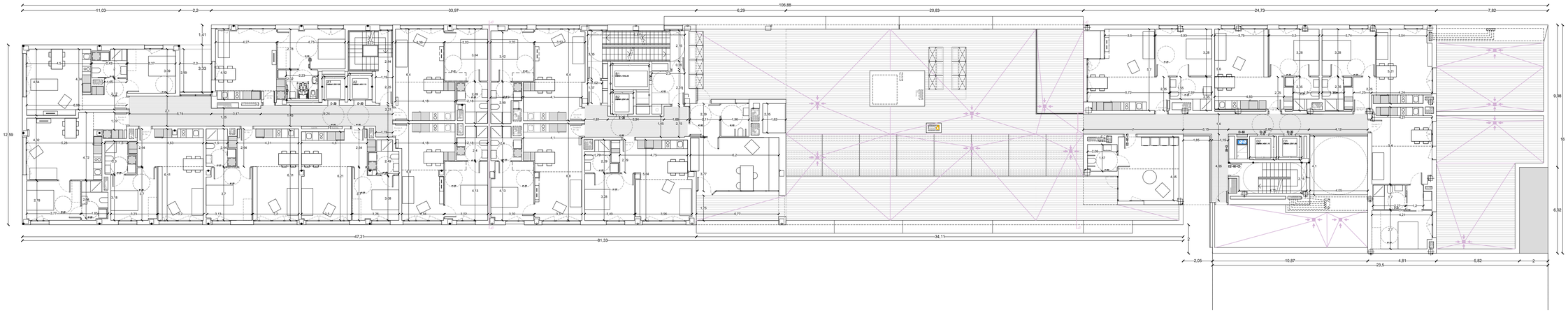

PLANTA CINQUENA
COTA ESTRUCTURA: +45.10/+45.28

0 0.5 1 2 5

Institut Municipal de l'Habitatge i Rehabilitació

Ajuntament de Barcelona

Projecte
Edifici d'equipament destinat a habitatge dotacional per a gent gran i casal per a gent jove, a les antigues casernes de Sant Andreu

Situació
Passeig Torras i Bages 143
de Barcelona

Plànol
PROJECTE EXECUTIU
PLANTA CINQUENA | PLANTA SISENA

Escala	Nº
A1 E: 1.150 A3 E: 1.300	AH.01.04
Data	Nº IMHAB
MARÇ 2021	

l'Arquitecte
MUSQUERA ARQUITECTURA SLP i
SEGUÍ ARQUITECTURA SLP UTE

El Contractista

El IMHAB

NOTA: ES COMPROVARAN LES MIDES A PEU D'OBRA

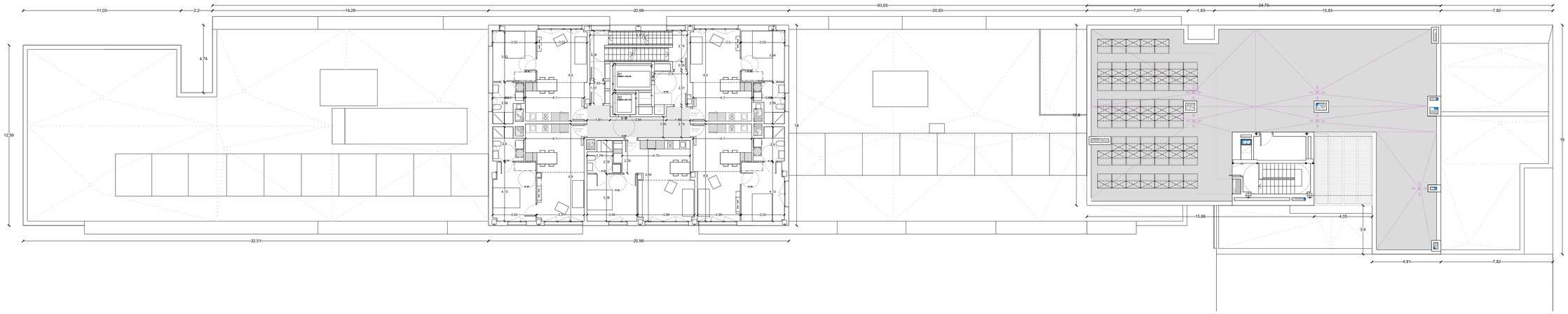

PLANTA VUITENA
COTA ESTRUCTURA: +54.64

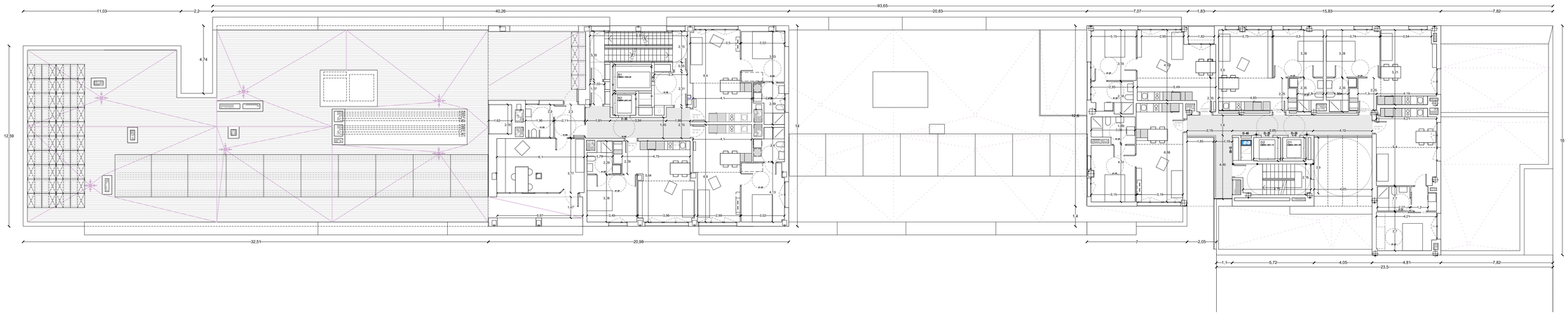

PLANTA SETENA
COTA ESTRUCTURA: +51.40/+51.58

0 0.5 1 2 5

Institut Municipal de l'Habitatge i Rehabilitació

Ajuntament de Barcelona

Projecte
Edifici d'equipament destinat a habitatge dotacional per a gent gran i casal per a gent jove, a les antigues casernes de Sant Andreu

Situació
Passeig Torras i Bages 143
de Barcelona

Plànol
PROJECTE EXECUTIU

PLANTA SETENA | PLANTA VUITENA

Escala	Nº
A1 E: 1.150 A3 E: 1.300	AH.01.05
Data	Nº IMHAB
MARÇ 2021	

l'Arquitecte
MUSQUERA ARQUITECTURA SLP i
SEGUÍ ARQUITECTURA SLP UTE

El Contractista

El IMHAB

NOTA: ES COMPROVARAN LES MIDES A PEU D'OBRA

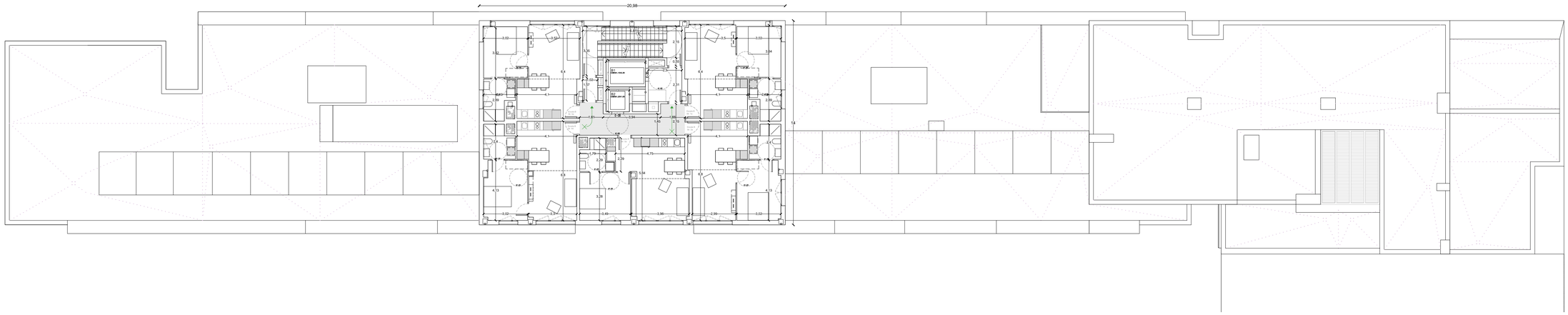

PLANTA DECENA
COTA ESTRUCTURA: +60.76

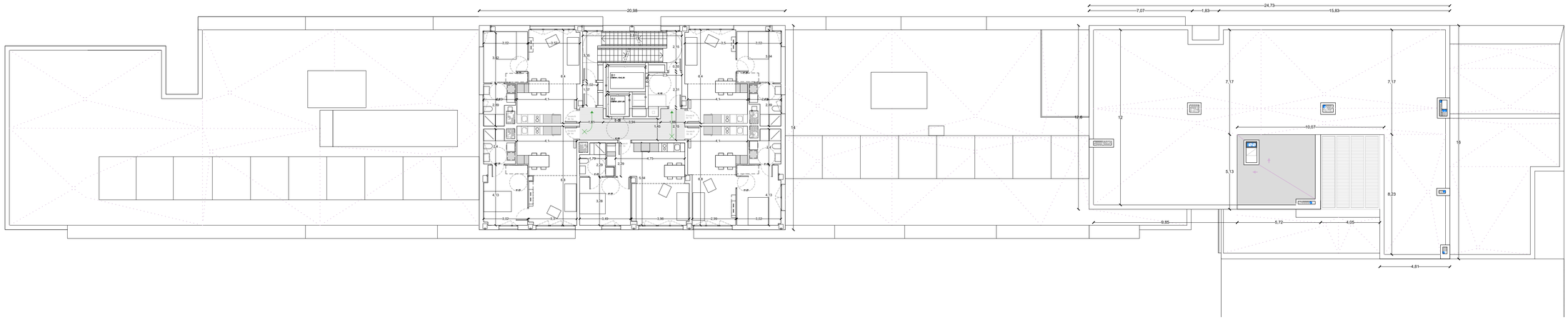

PLANTA NOVENA
COTA ESTRUCTURA: +57.70

0 0.5 1 2 5

Institut Municipal de l'Habitatge i Rehabilitació

Ajuntament de Barcelona

Projecte
Edifici d'equipament destinat a habitatge dotacional per a gent gran i casal per a gent jove, a les antigues casernes de Sant Andreu

Situació
Passeig Torras i Bages 143
de Barcelona

Plànol
PROJECTE EXECUTIU

PLANTA NOVENA | PLANTA DECENA

Escala	Nº
A1 E: 1.150 A3 E: 1.300	AH.01.06
Data	Nº IMHAB
MARÇ 2021	

l'Arquitecte
MUSQUERA ARQUITECTURA SLP i
SEGUÍ ARQUITECTURA SLP UTE

El Contractista

El IMHAB

NOTA: ES COMPROVARAN LES MIDES A PEU D'OBRA

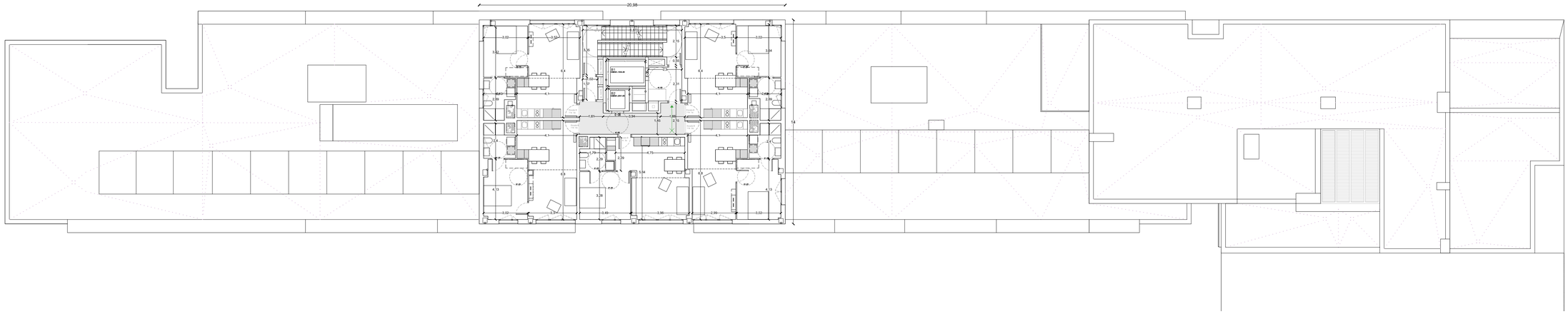

PLANTA DOTZENA
COTA ESTRUCTURA: +66.88

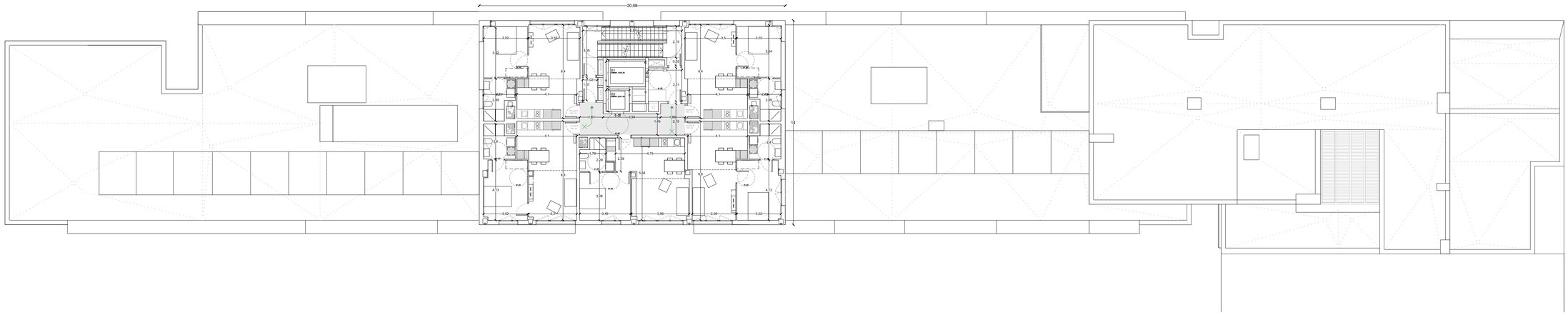

PLANTA ONZENA
COTA ESTRUCTURA: +63.82

0 0.5 1 2 5

Institut Municipal de l'Habitatge i Rehabilitació

Ajuntament de Barcelona

Projecte
Edifici d'equipament destinat a habitatge dotacional per a gent gran i casal per a gent jove, a les antigues casernes de Sant Andreu

Situació
Passeig Torras i Bages 143
de Barcelona

Plànol
PROJECTE EXECUTIU

PLANTA ONZENA | PLANTA DOTZENA

Escala	Nº
A1 E: 1.150 A3 E: 1.300	AH.01.07
Data	Nº IMHAB
MARÇ 2021	

l'Arquitecte
MUSQUERA ARQUITECTURA SLP i
SEGUÍ ARQUITECTURA SLP UTE

El Contractista

El IMHAB

NOTA: ES COMPROVARAN LES MIDES A PEU D'OBRA

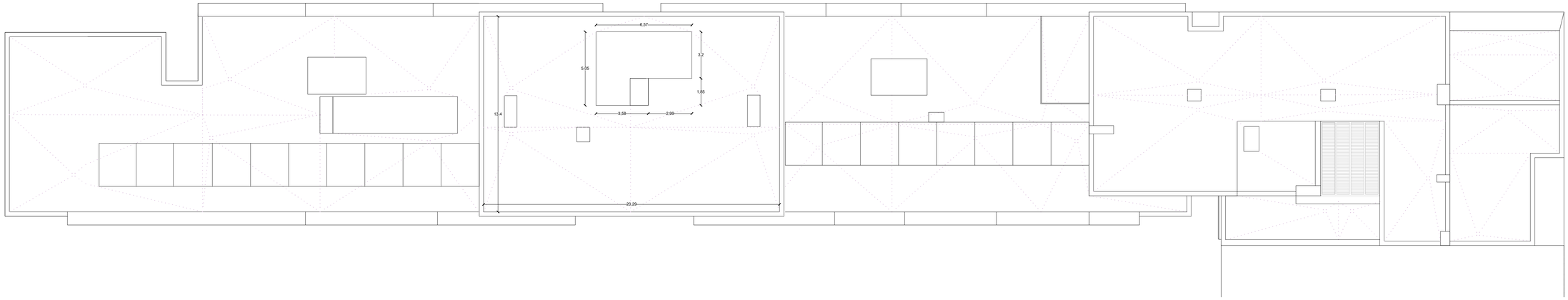

PLANTA COBERTA

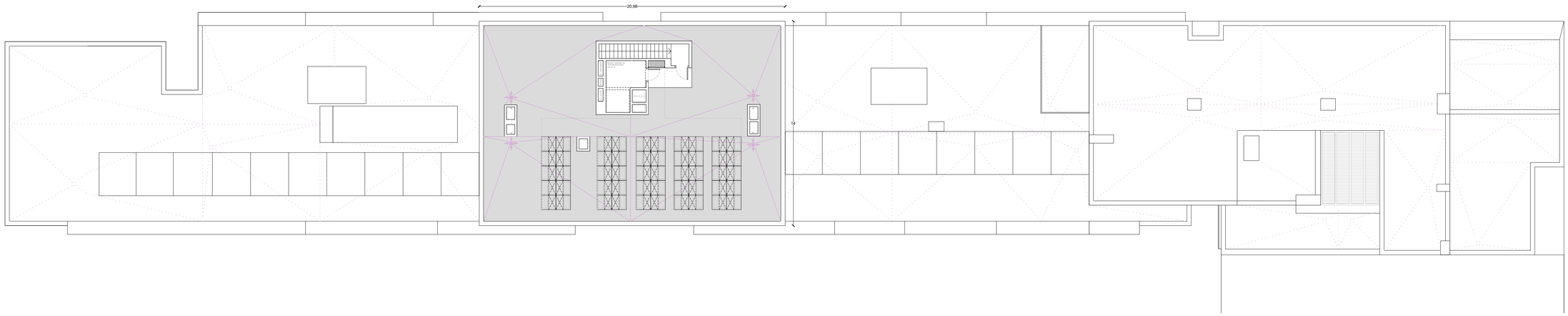

PLANTA BADALOT
COTA ESTRUCTURA: +69.94

0 0.5 1 2 5

Institut Municipal de l'Habitatge i Rehabilitació

Ajuntament de Barcelona

Projecte
Edifici d'equipament destinat a habitatge dotacional per a gent gran i casal per a gent jove, a les antigues casernes de Sant Andreu

Situació
Passeig Torras i Bages 143
de Barcelona

Plànol
PROJECTE EXECUTIU

PLANTA BADALOT | PLANTA COBERTA

Escala	Nº
A1 E: 1.150 A3 E: 1.300	AH.01.08
Data MARÇ 2021	Nº IMHAB

l'Arquitecte
MUSQUERA ARQUITECTURA SLP i
SEGUÍ ARQUITECTURA SLP UTE

MUSQUERA ARQUITECTURA
SEGUÍ ARQ

El Contractista

El IMHAB

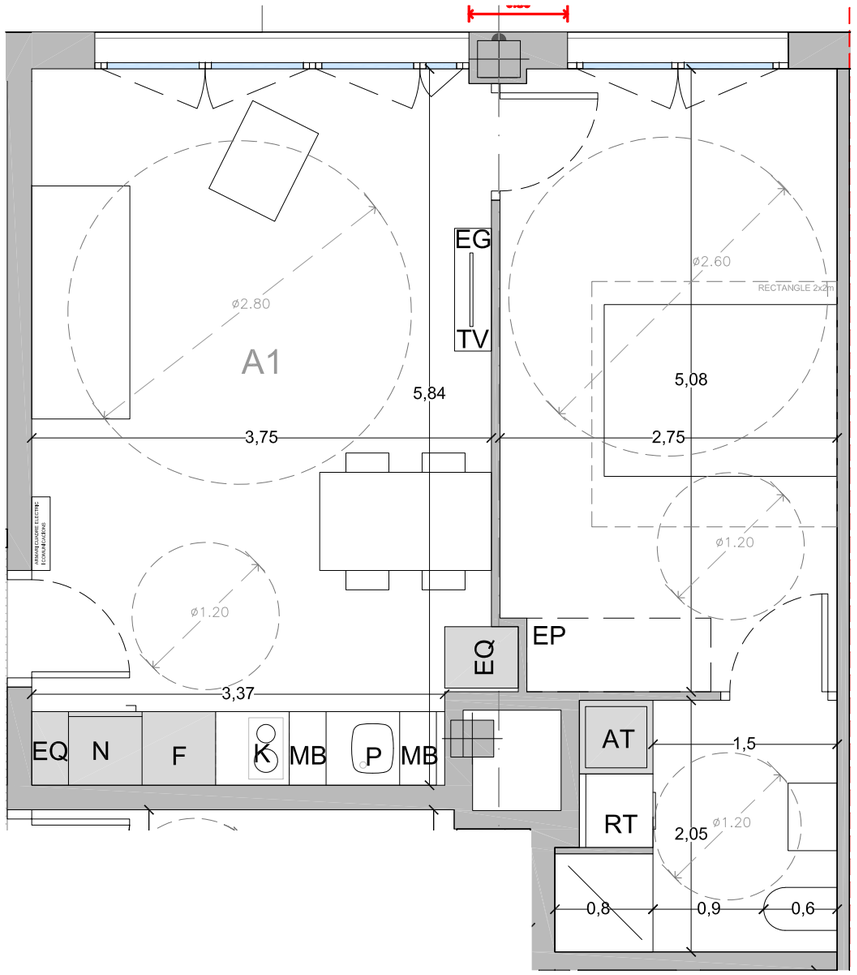

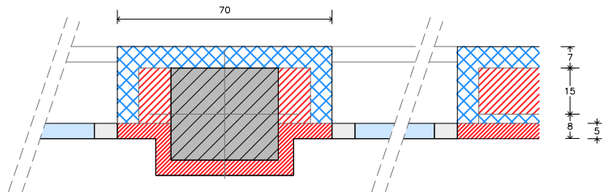

DETALL FAÇANA

TIPOLOGIA A1

SUPERFÍCIES

SALA-MENJADOR (S)	21,7	m2	Superfície ventilació: 3,6 m2 compleix
BANY (B)	4,6	m2	Ventilació forçada
HABITACIÓ (H)	13.9	m2	Superfície ventilació: 2,4 m2 compleix
TOTAL ÚTIL	40,3	m2	
TOTAL CONSTRUIDA	45,6	m2	

Longitud de façana 6,7m compleix

EP Espai emmagatzematge 0,60x1,5x2,2 compleix

LLEGENDA D'ACABATS

PARAMENTS
- Els banys i les zones humides, s'enrajolaran amb rajola de València de 20x20cm
- Els frontals de les cuines de 70cm d'alçària s'enrajolaran amb peça ceràmica de València de 10x20cm
- Els paraments verticals dels habitatges on no s'hagi utilitzat com a divisòria peces ceràmiques, s'enguixaran.
- Els paraments horitzontals, sostres Interiors, s'enguixaran a bona vista amb guix YG i acabat YF.
- Es col·locarà cel ras a l'interior dels habitatges als banys (a 2,30m d'alçària), sobre els mobles de la cuina (a 2,40m d'alçària) i en el recorregut que hi pugui haver des de l'accés fins a arribar a la culna (a 2,40m d'alçària).
- Les parets i sostres de guix s'acabaran amb pintura plàstica, d'acabat llis, amb una capa segelladora i dues d'acabat.

PAVIMENTS
- El paviment en els habitatges serà de terratzo llis de gra petit, de 40x40 cm. El sòcol serà de tipus Trusplast blanc de 70 mm d'alçària

FUSTERIA
- Les portes d'accés als habitatges seran de 45mm de gruix, blindades amb planxa metàl·lica interior.
- Les portes Interiors dels habitatges seran, en general, amb una fulla de 35mm de gruix, marca Norma amb doble tauler aglomerat sobre bastidor interior de fusta i cantejada. Tot el conjunt xapat amb fusta de faig envernissat.

CUINA
- La cuina es proveirà amb mobles baixos (Mínim 4 moduls de 60cm amb calaixos extraibles sempre que sigui possible), fabricats amb panells d'aglomerat de fusta amb acabat estratificat de fòrmica colors a triar a les cares exteriors i amb laminat melamínic les interiors.
- El taulell de culna serà de pedra natural granítica nacional i tindrà 20mm de gruix.
-Comptarà amb campana extractora i una prestageria.

SANITARIS
- Els aparells sanitaris seran de la marca Roca, model Victoria o similars. Amb tots els accessoris amb segell aenor.

Institut Municipal de l'Habitatge i Rehabilitació

Ajuntament de Barcelona

PROJECTE D'EXECUCIÓ D'EDIFICI D'EQUIPAMENT DESTINAT A HABITATGE DOTACIONAL PER A GENT GRAN I CASAL PER A GENT JOVE, A LES ANTIGUES CASERNES DE SANT ANDREU.
Passeig Torras i Bages, 143 – Carrer d'Antoni Santiburcio.

NOM PLÀNOL: TIPOLOGIA–A1

ESC: 1/50 15 Octubre 2018

PLANTES

NORD

NÚM. PLÀNOL AH.06.01

JOSEP LLINÀS I CARMONA, ARQUITECTE

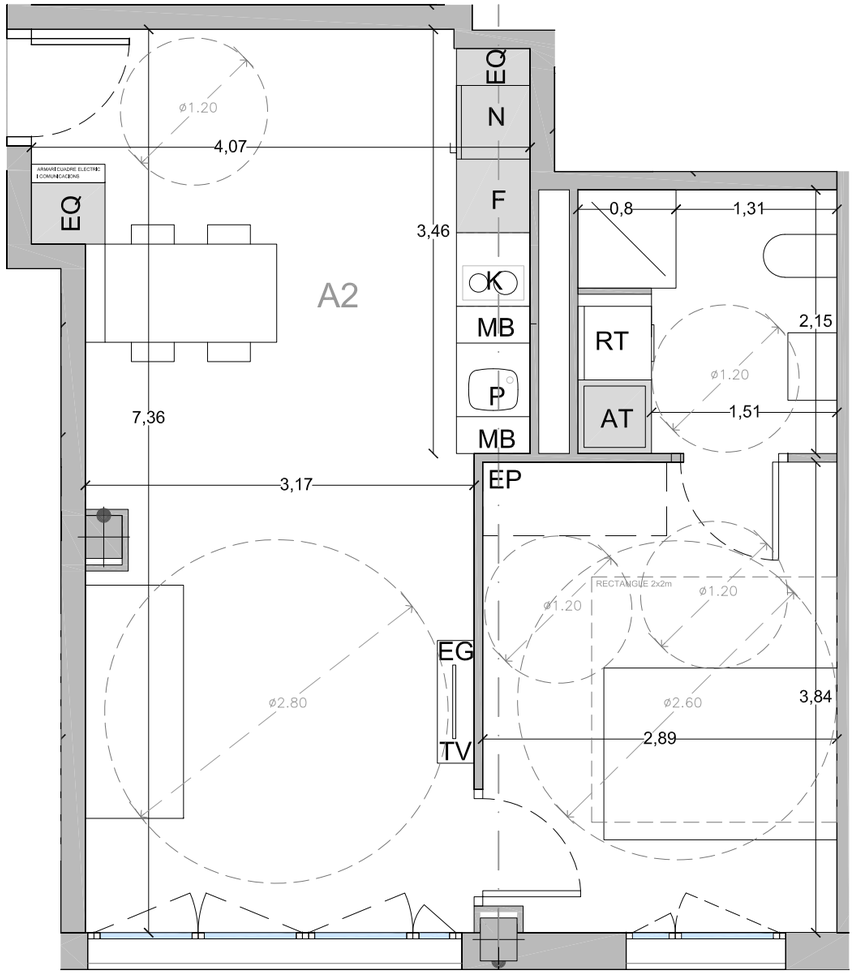

TIPOLOGIA A 2

SUPERFÍCIES

SALA-MENJADOR (S)	25,7	m2	Superfície ventilació: 3,6 m2 compleix
BANY (B)	4.8	m2	Ventilació forçada
HABITACIÓ (H)	11,1	m2	Superfície ventilació: 1,49 m2 compleix
TOTAL ÚTIL	41,5	m2	
TOTAL CONSTRUIDA	46,7	m2	

Longitud de façana 6,3m compleix

EP Espai emmagatzematge 0,60x1,5x2,2 compleix

LLEGENDA D'ACABATS

PARAMENTS
- Els banys i les zones humides, s'enrajolaran amb rajola de València de 20x20cm
- Els frontals de les cuines de 70cm d'alçària s'enrajolaran amb peça ceràmica de València de 10x20cm
- Els paraments verticals dels habitatges on no s'hagi utilitzat com a divisòria peces ceràmiques, s'engulxaran.
- Els paraments horitzontals, sostres Interiors, s'engulxaran a bona vista amb guix YG I acabat YF.
- Es col·locarà cel ras a l'interior dels habitatges als banys (a 2,30m d'alçària), sobre els mobles de la cuina (a 2,40m d'alçària) i en el recorregut que hi pugui haver des de l'accés fins a arribar a la cuina (a 2,40m d'alçària).
- Les parets i sostres de guix s'acabaran amb pintura plàstica, d'acabat llis, amb una capa segelladora i dues d'acabat.

PAVIMENTS
- El paviment en els habitatges serà de terratzo llis de gra petit, de 40x40 cm. El sòcol serà de tipus Trusplast blanc de 70 mm d'alçària

FUSTERIA
- Les portes d'accés als habitatges seran de 45mm de gruix, blindades amb planxa metàl·lica interior.
- Les portes Interiors dels habitatges seran, en general, amb una fulla de 35mm de gruix, marca Norma amb doble tauler aglomerat sobre bastidor interior de fusta i cantejada. Tot el conjunt xapat amb fusta de faig envernissat.

CUINA
- La cuina es proveirà amb mobles baixos (Mínim 4 moduls de 60cm amb calaixos extraibles sempre que sigui possible), fabricats amb panells d'aglomerat de fusta amb acabat estratificat de fòrmica colors a triar a les cares exteriors i amb laminat melamínic les interiors.
- El taulell de cuina serà de pedra natural granítica nacional I tindrà 20mm de gruix.
-Comptarà amb campana extractora i una prestageria.

SANITARIS
- Els aparells sanitaris seran de la marca Roca, model Victoria o similars. Amb tots els accessoris amb segell aenor.

Institut Municipal de l'Habitatge i Rehabilitació

Ajuntament de Barcelona

PROJECTE D'EXECUCIÓ D'EDIFICI D'EQUIPAMENT DESTINAT A HABITATGE DOTACIONAL PER A GENT GRAN I CASAL PER A GENT JOVE, A LES ANTIGUES CASERNES DE SANT ANDREU.
Passeig Torras i Bages, 143 – Carrer d'Antoni Santiburcio.

NOM PLÀNOL: TIPOLOGIA–A2

ESC: 1/50 15 Octubre 2018

PLANTES

NORD

NÚM. PLÀNOL AH.06.02

JOSEP LLINÀS I CARMONA, ARQUITECTE

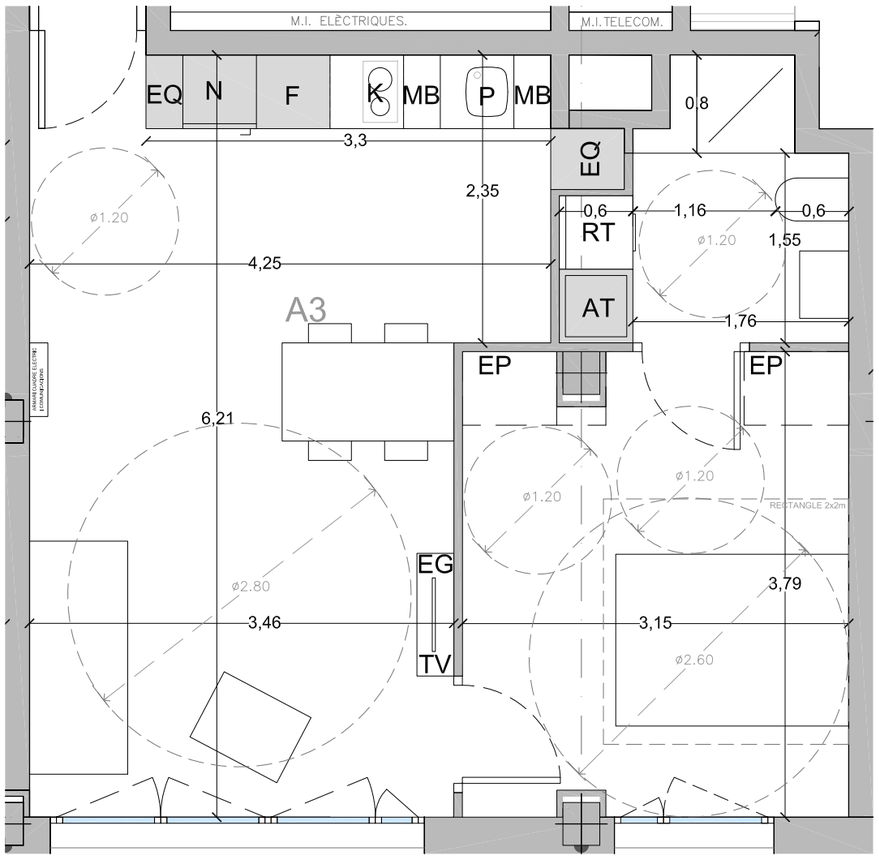

TIPOLOGIA A 3

SUPERFÍCIES

SALA-MENJADOR (S)	24,7	m2	Superfície ventilació: 3,6 m2 compleix
BANY (B)	3,6	m2	Ventilació forçada
HABITACIÓ (H)	11,8	m2	Superfície ventilació: 1,49 m2 compleix
TOTAL ÚTIL	40,1	m2	
TOTAL CONSTRUIDA	45,4	m2	

Longitud de façana 6,9m compleix

EP Espai emmagatzematge 0,60x1,5x2,2 compleix

LLEGENDA D'ACABATS

PARAMENTS
- Els banys i les zones humides, s'enrajolaran amb rajola de València de 20x20cm
- Els frontals de les cuines de 70cm d'alçària s'enrajolaran amb peça ceràmica de València de 10x20cm
- Els paraments verticals dels habitatges on no s'hagi utilitzat com a divisòria peces ceràmiques, s'enguixaran.
- Els paraments horitzontals, sostres Interiors, s'enguixaran a bona vista amb guix YG I acabat YF.
- Es col·locarà cel ras a l'interior dels habitatges als banys (a 2,30m d'alçària), sobre els mobles de la cuina (a 2,40m d'alçària) i en el recorregut que hi pugui haver des de l'accés fins a arribar a la cuina (a 2,40m d'alçàrla).
- Les parets i sostres de guix s'acabaran amb pintura plàstica, d'acabat llis, amb una capa segelladora i dues d'acabat.

PAVIMENTS
- El pavlment en els habltatges serà de terratzo llls de gra petlt, de 40x40 cm. El sòcol serà de tlpus Trusplast blanc de 70 mm d'alçàrla

FUSTERIA
- Les portes d'accés als habitatges seran de 45mm de gruix, blindades amb planxa metàl·lica interior.
- Les portes Interlors dels habltatges seran, en general, amb una fulla de 35mm de gruix, marca Norma amb doble tauler aglomerat sobre bastidor interior de fusta i cantejada. Tot el conjunt xapat amb fusta de faig envernissat.

CUINA
- La cuina es proveirà amb mobles baixos (Mínim 4 moduls de 60cm amb calaixos extraibles sempre que sigui possible), fabricats amb panells d'aglomerat de fusta amb acabat estratificat de fòrmica colors a triar a les cares exteriors i amb laminat melamínic les interiors.
- El taulell de culna serà de pedra natural granítlca nacional I tlndrà 20mm de grulx.
-Comptarà amb campana extractora i una prestageria.

SANITARIS
- Els aparells sanitaris seran de la marca Roca, model Victoria o similars. Amb tots els accessoris amb segell aenor.

Institut Municipal de l'Habitatge i Rehabilitació
Ajuntament de Barcelona

PROJECTE D'EXECUCIÓ D'EDIFICI D'EQUIPAMENT DESTINAT A HABITATGE DOTACIONAL PER A GENT GRAN I CASAL PER A GENT JOVE, A LES ANTIGUES CASERNES DE SANT ANDREU.
Passeig Torras i Bages, 143 – Carrer d'Antoni Santiburcio.

NOM PLÀNOL: TIPOLOGIA–A3

ESC: 1/50 15 Octubre 2018

PLANTES

NORD

NÚM. PLÀNOL AH.06.03

JOSEP LLINÀS I CARMONA, ARQUITECTE

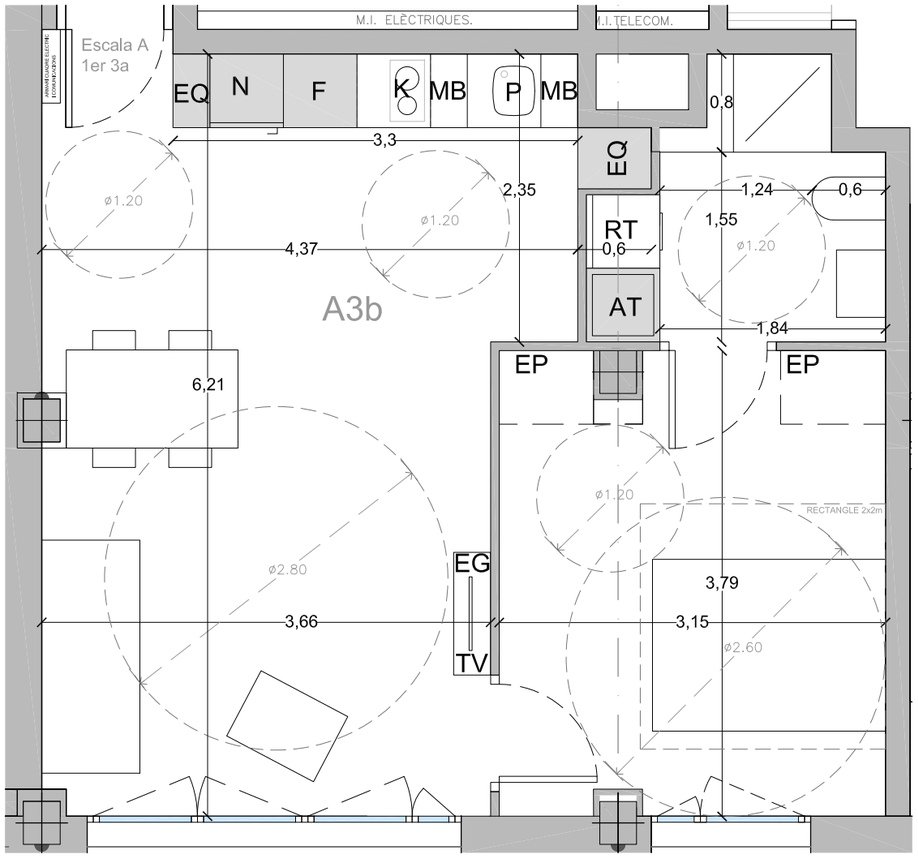

TIPOLOGIA A 3b

SUPERFÍCIES

SALA-MENJADOR (S)	25,6	m2	Superfície ventilació: 3,6 m2 compleix
BANY (B)	3,8	m2	Ventilació forçada
HABITACIÓ (H)	11,8	m2	Superfície ventilació: 1,49 m2 compleix
TOTAL ÚTIL	41,2	m2	
TOTAL CONSTRUIDA	48,1	m2	

Longitud de façana 7,2m compleix

EP Espai emmagatzematge 0,60x1,5x2,2 compleix

LLEGENDA D'ACABATS

PARAMENTS
- Els banys i les zones humides, s'enrajolaran amb rajola de València de 20x20cm
- Els frontals de les cuines de 70cm d'alçària s'enrajolaran amb peça ceràmica de València de 10x20cm
- Els paraments verticals dels habitatges on no s'hagi utilitzat com a divisòria peces ceràmiques, s'enguixaran.
- Els paraments horitzontals, sostres Interiors, s'enguixaran a bona vista amb guix YG I acabat YF.
- Es col·locarà cel ras a l'interior dels habitatges als banys (a 2,30m d'alçària), sobre els mobles de la cuina (a 2,40m d'alçària) i en el recorregut que hi pugui haver des de l'accés fins a arribar a la cuina (a 2,40m d'alçària).
- Les parets i sostres de guix s'acabaran amb pintura plàstica, d'acabat llis, amb una capa segelladora i dues d'acabat.

PAVIMENTS
- El paviment en els habitatges serà de terratzo llis de gra petit, de 40x40 cm. El sòcol serà de tipus Trusplast blanc de 70 mm d'alçària

FUSTERIA
- Les portes d'accés als habitatges seran de 45mm de gruix, blindades amb planxa metàl·lica interior.
- Les portes Interiors dels habitatges seran, en general, amb una fulla de 35mm de gruix, marca Norma amb doble tauler aglomerat sobre bastidor interior de fusta i cantejada. Tot el conjunt xapat amb fusta de faig envernissat.

CUINA
- La cuina es proveirà amb mobles baixos (Mínim 4 moduls de 60cm amb calaixos extraibles sempre que sigui possible), fabricats amb panells d'aglomerat de fusta amb acabat estratificat de fòrmica colors a triar a les cares exteriors i amb laminat melamínic les interiors.
- El taulell de cuina serà de pedra natural granítica nacional I tindrà 20mm de gruix.
-Comptarà amb campana extractora i una prestageria.

SANITARIS
- Els aparells sanitaris seran de la marca Roca, model Victoria o similars. Amb tots els accessoris amb segell aenor.

Institut Municipal de l'Habitatge i Rehabilitació
Ajuntament de Barcelona

PROJECTE D'EXECUCIÓ D'EDIFICI D'EQUIPAMENT DESTINAT A HABITATGE DOTACIONAL PER A GENT GRAN I CASAL PER A GENT JOVE, A LES ANTIGUES CASERNES DE SANT ANDREU.
Passeig Torras i Bages, 143 – Carrer d'Antoni Santiburcio.

NOM PLÀNOL: TIPOLOGIA–A3B

ESC: 1/50 15 Octubre 2018

PLANTES

NORD

NÚM. PLÀNOL AH.06.04

JOSEP LLINÀS I CARMONA, ARQUITECTE

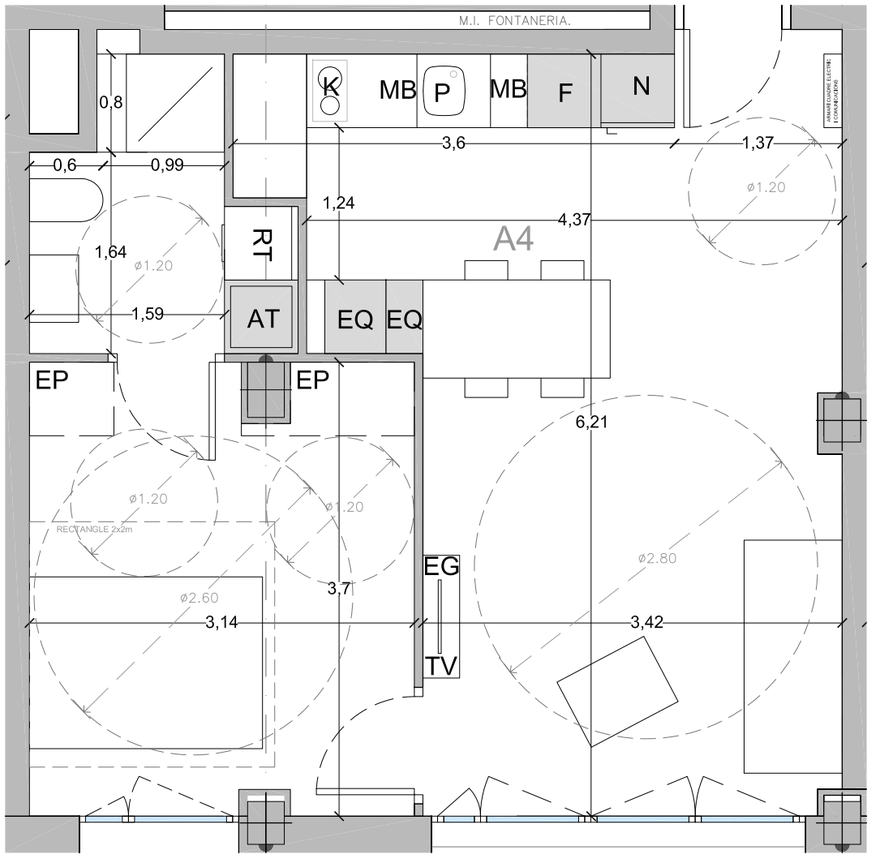

TIPOLOGIA A 4

SUPERFÍCIES

SALA-MENJADOR (S)	25,2	m2	Superfície ventilació: 3,6 m2 compleix
BANY (B)	3,7	m2	Ventilació forçada
HABITACIÓ (H)	11,4	m2	Superfície ventilació: 1,49 m2 compleix
TOTAL ÚTIL	40,4	m2	
TOTAL CONSTRUIDA	45,8	m2	

Longitud de façana 6,8m compleix

EP Espai emmagatzematge 0,60x1,5x2,2 compleix

LLEGENDA D'ACABATS

PARAMENTS
- Els banys i les zones humides, s'enrajolaran amb rajola de València de 20x20cm
- Els frontals de les cuines de 70cm d'alçària s'enrajolaran amb peça ceràmica de València de 10x20cm
- Els paraments verticals dels habitatges on no s'hagi utilitzat com a divisòria peces ceràmiques, s'enguixaran.
- Els paraments horitzontals, sostres Interiors, s'enguixaran a bona vista amb guix YG i acabat YF.
- Es col·locarà cel ras a l'interior dels habitatges als banys (a 2,30m d'alçària), sobre els mobles de la cuina (a 2,40m d'alçària) i en el recorregut que hi pugui haver des de l'accés fins a arribar a la cuina (a 2,40m d'alçària).
- Les parets i sostres de guix s'acabaran amb pintura plàstica, d'acabat llis, amb una capa segelladora i dues d'acabat.

PAVIMENTS
- El paviment en els habitatges serà de terratzo llis de gra petit, de 40x40 cm. El sòcol serà de tipus Trusplast blanc de 70 mm d'alçària

FUSTERIA
- Les portes d'accés als habitatges seran de 45mm de gruix, blindades amb planxa metàl·lica interior.
- Les portes Interiors dels habitatges seran, en general, amb una fulla de 35mm de gruix, marca Norma amb doble tauler aglomerat sobre bastidor interior de fusta i cantejada. Tot el conjunt xapat amb fusta de faig envernissat.

CUINA
- La cuina es proveirà amb mobles baixos (Mínim 4 moduls de 60cm amb calaixos extraibles sempre que sigui possible), fabricats amb panells d'aglomerat de fusta amb acabat estratificat de fòrmica colors a triar a les cares exteriors i amb laminat melamínic les interiors.
- El taulell de cuina serà de pedra natural granítica nacional I tindrà 20mm de gruix.
-Comptarà amb campana extractora i una prestageria.

SANITARIS
- Els aparells sanitaris seran de la marca Roca, model Victoria o similars. Amb tots els accessoris amb segell aenor.

Institut Municipal de l'Habitatge i Rehabilitació

Ajuntament de Barcelona

PROJECTE D'EXECUCIÓ D'EDIFICI D'EQUIPAMENT DESTINAT A HABITATGE DOTACIONAL PER A GENT GRAN I CASAL PER A GENT JOVE, A LES ANTIGUES CASERNES DE SANT ANDREU.
Passeig Torras i Bages, 143 – Carrer d'Antoni Santiburcio.

NOM PLÀNOL: TIPOLOGIA–A4

ESC: 1/50 15 Octubre 2018

PLANTES

NORD

NÚM. PLÀNOL AH.06.05

JOSEP LLINÀS I CARMONA, ARQUITECTE

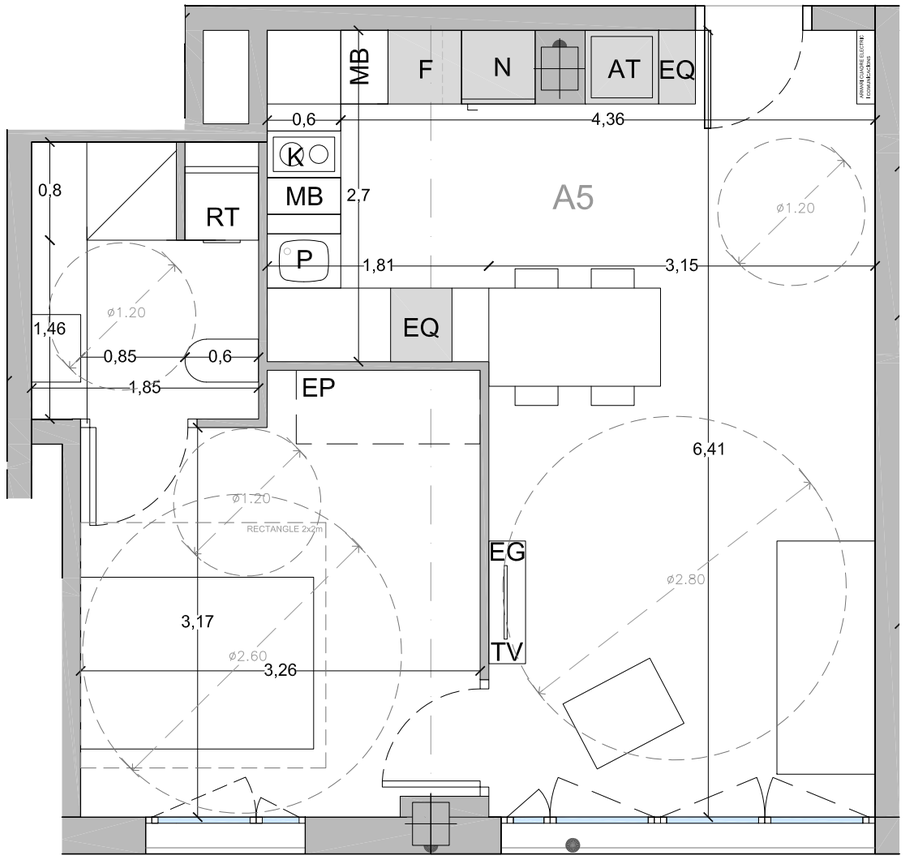

TIPOLOGIA A 5

SUPERFÍCIES

SALA-MENJADOR (S)	24,9	m2	Superfície ventilació: 3,6 m2 compleix
BANY (B)	4,0	m2	Ventilació forçada
HABITACIÓ (H)	11,2	m2	Superfície ventilació: 1,49 m2 compleix
TOTAL ÚTIL	40,2	m2	
TOTAL CONSTRUIDA	47,6	m2	

Longitud de façana 6,6m compleix

EP Espai emmagatzematge 0,60x1,5x2,2 compleix

LLEGENDA D'ACABATS

PARAMENTS
- Els banys i les zones humides, s'enrajolaran amb rajola de València de 20x20cm
- Els frontals de les cuines de 70cm d'alçària s'enrajolaran amb peça ceràmica de València de 10x20cm
- Els paraments verticals dels habitatges on no s'hagi utilitzat com a divisòria peces ceràmiques, s'enguixaran.
- Els paraments horitzontals, sostres Interiors, s'enguixaran a bona vista amb guix YG I acabat YF.
- Es col·locarà cel ras a l'interior dels habitatges als banys (a 2,30m d'alçària), sobre els mobles de la cuina (a 2,40m d'alçària) i en el recorregut que hi pugui haver des de l'accés fins a arribar a la cuina (a 2,40m d'alçària).
- Les parets i sostres de guix s'acabaran amb pintura plàstica, d'acabat llis, amb una capa segelladora i dues d'acabat.

PAVIMENTS
- El paviment en els habitatges serà de terratzo llis de gra petit, de 40x40 cm. El sòcol serà de tipus Trusplast blanc de 70 mm d'alçària

FUSTERIA
- Les portes d'accés als habitatges seran de 45mm de gruix, blindades amb planxa metàl·lica interior.
- Les portes Interiors dels habitatges seran, en general, amb una fulla de 35mm de gruix, marca Norma amb doble tauler aglomerat sobre bastidor interior de fusta i cantejada. Tot el conjunt xapat amb fusta de faig envernissat.

CUINA
- La cuina es proveirà amb mobles baixos (Mínim 4 moduls de 60cm amb calaixos extraibles sempre que sigui possible), fabricats amb panells d'aglomerat de fusta amb acabat estratificat de fòrmica colors a triar a les cares exteriors i amb laminat melamínic les interiors.
- El taulell de cuina serà de pedra natural granítica nacional I tindrà 20mm de gruix.
-Comptarà amb campana extractora i una prestageria.

SANITARIS
- Els aparells sanitaris seran de la marca Roca, model Victoria o similars. Amb tots els accessoris amb segell aenor.

Institut Municipal de l'Habitatge i Rehabilitació

Ajuntament de Barcelona

PROJECTE D'EXECUCIÓ D'EDIFICI D'EQUIPAMENT DESTINAT A HABITATGE DOTACIONAL PER A GENT GRAN I CASAL PER A GENT JOVE, A LES ANTIGUES CASERNES DE SANT ANDREU.
Passeig Torras i Bages, 143 – Carrer d'Antoni Santiburcio.

NOM PLÀNOL: TIPOLOGIA–A5

ESC: 1/50 15 Octubre 2018

PLANTES

NORD

NÚM. PLÀNOL AH.06.06

JOSEP LLINÀS I CARMONA, ARQUITECTE

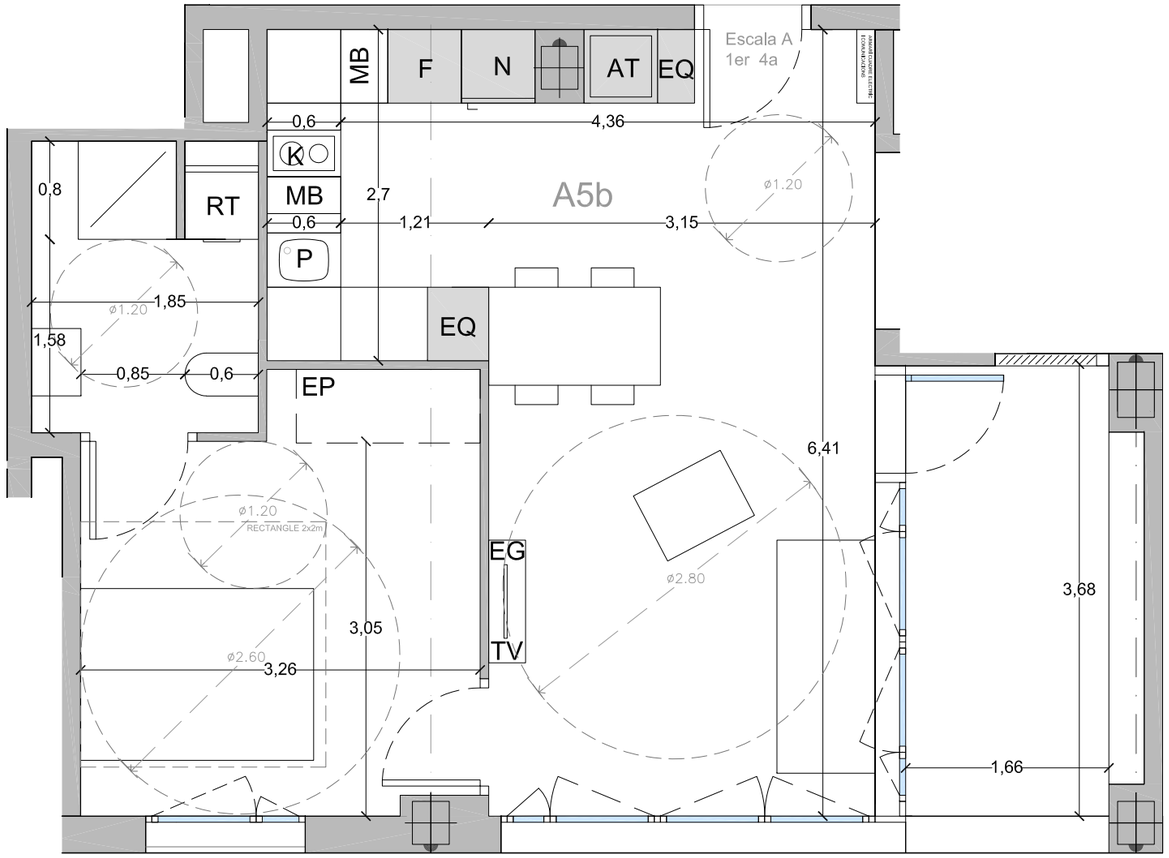

TIPOLOGIA A 5b

SUPERFÍCIES

SALA-MENJADOR (S)	25,6	m2	Superfície ventilació: 4,8 m2 compleix
BANY (B)	4,2	m2	Ventilació forçada
HABITACIÓ (H)	10,9	m2	Superfície ventilació: 1,49 m2 compleix
TERRASSA (TR)	6,3	m2	
TOTAL ÚTIL	40,7	m2	
TOTAL CONSTRUIDA	51,5	m2	

Longitud de façana 13,2m compleix

EP Espai emmagatzematge 0,60x1,5x2,2 compleix

LLEGENDA D'ACABATS

PARAMENTS
- Els banys i les zones humides, s'enrajolaran amb rajola de València de 20x20cm
- Els frontals de les cuines de 70cm d'alçària s'enrajolaran amb peça ceràmica de València de 10x20cm
- Els paraments verticals dels habitatges on no s'hagi utilitzat com a divisòria peces ceràmiques, s'enguixaran.
- Els paraments horitzontals, sostres Interiors, s'enguixaran a bona vista amb guix YG I acabat YF.
- Es col·locarà cel ras a l'interior dels habitatges als banys (a 2,30m d'alçària), sobre els mobles de la cuina (a 2,40m d'alçària) i en el recorregut que hi pugui haver des de l'accés fins a arribar a la cuina (a 2,40m d'alçària).
- Les parets i sostres de guix s'acabaran amb pintura plàstica, d'acabat llis, amb una capa segelladora i dues d'acabat.

PAVIMENTS
- El paviment en els habitatges serà de terratzo llis de gra petit, de 40x40 cm. El sòcol serà de tipus Trusplast blanc de 70 mm d'alçària

FUSTERIA
- Les portes d'accés als habitatges seran de 45mm de gruix, blindades amb planxa metàl·lica interior.
- Les portes Interiors dels habitatges seran, en general, amb una fulla de 35mm de gruix, marca Norma amb doble tauler aglomerat sobre bastidor interior de fusta i cantejada. Tot el conjunt xapat amb fusta de faig envernissat.

CUINA
- La cuina es proveirà amb mobles baixos (Mínim 4 moduls de 60cm amb calaixos extraibles sempre que sigui possible), fabricats amb panells d'aglomerat de fusta amb acabat estratificat de fòrmica colors a triar a les cares exteriors i amb laminat melamínic les interiors.
- El taulell de cuina serà de pedra natural granítica nacional I tindrà 20mm de gruix.
-Comptarà amb campana extractora i una prestageria.

SANITARIS
- Els aparells sanitaris seran de la marca Roca, model Victoria o similars. Amb tots els accessoris amb segell aenor.

Institut Municipal de l'Habitatge i Rehabilitació

Ajuntament de Barcelona

PROJECTE D'EXECUCIÓ D'EDIFICI D'EQUIPAMENT DESTINAT A HABITATGE DOTACIONAL PER A GENT GRAN I CASAL PER A GENT JOVE, A LES ANTIGUES CASERNES DE SANT ANDREU.
Passeig Torras i Bages, 143 – Carrer d'Antoni Santiburcio.

NOM PLÀNOL: TIPOLOGIA–A5B

ESC: 1/50 15 Octubre 2018

PLANTES

NORD

NÚM. PLÀNOL AH.06.07

JOSEP LLINÀS I CARMONA, ARQUITECTE

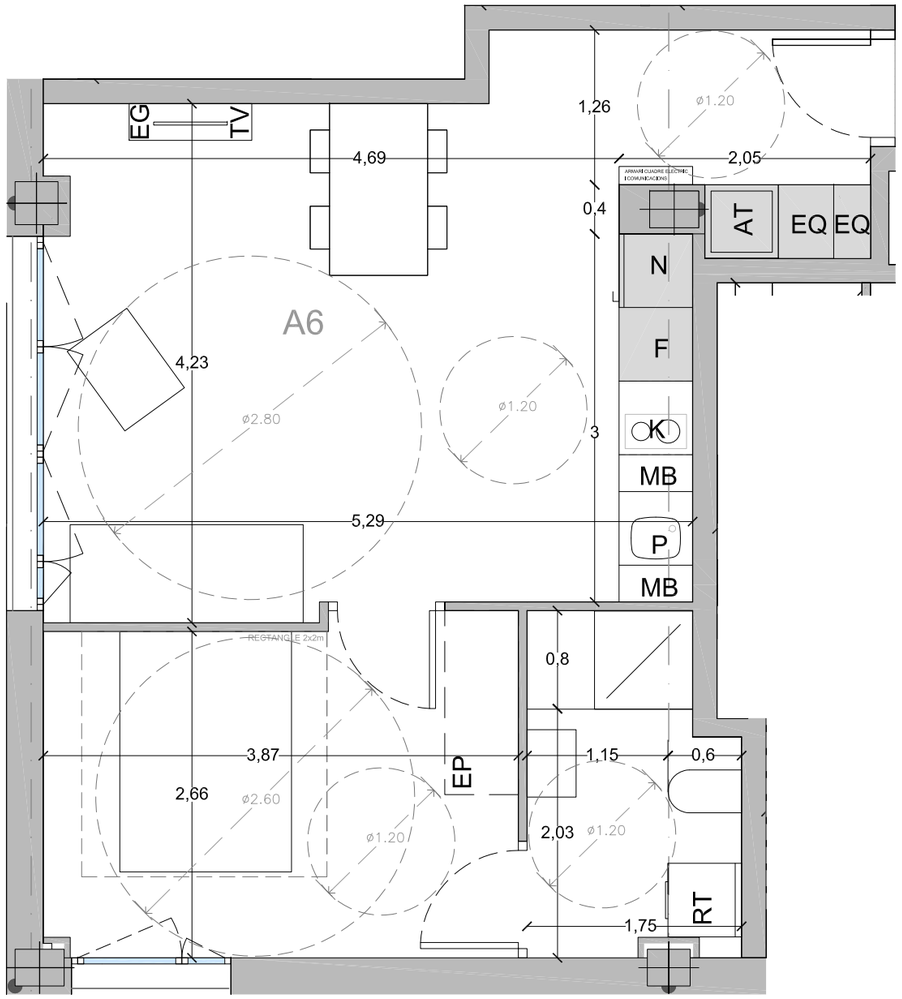

TIPOLOGIA A 6

SUPERFÍCIES

SALA-MENJADOR (S)	25,5	m2	Superfície ventilació: 3,6 m2 compleix
BANY (B)	4,5	m2	Ventilació forçada
HABITACIÓ (H)	10,6	m2	Superfície ventilació: 1,49 m2 compleix
TOTAL ÚTIL	40,7	m2	
TOTAL CONSTRUIDA	47,6	m2	

Longitud de façana 13,4m compleix

EP Espai emmagatzematge 0,60x1,5x2,2 compleix

LLEGENDA D'ACABATS

PARAMENTS
- Els banys i les zones humides, s'enrajolaran amb rajola de València de 20x20cm
- Els frontals de les cuines de 70cm d'alçària s'enrajolaran amb peça ceràmica de València de 10x20cm
- Els paraments verticals dels habitatges on no s'hagi utilitzat com a divisòria peces ceràmiques, s'enguixaran.
- Els paraments horitzontals, sostres Interiors, s'enguixaran a bona vista amb guix YG i acabat YF.
- Es col·locarà cel ras a l'interior dels habitatges als banys (a 2,30m d'alçària), sobre els mobles de la cuina (a 2,40m d'alçària) i en el recorregut que hi pugui haver des de l'accés fins a arribar a la cuina (a 2,40m d'alçària).
- Les parets i sostres de guix s'acabaran amb pintura plàstica, d'acabat llis, amb una capa segelladora i dues d'acabat.

PAVIMENTS
- El paviment en els habitatges serà de terratzo llis de gra petit, de 40x40 cm. El sòcol serà de tipus Trusplast blanc de 70 mm d'alçària

FUSTERIA
- Les portes d'accés als habitatges seran de 45mm de gruix, blindades amb planxa metàl·lica interior.
- Les portes Interiors dels habitatges seran, en general, amb una fulla de 35mm de gruix, marca Norma amb doble tauler aglomerat sobre bastidor interior de fusta i cantejada. Tot el conjunt xapat amb fusta de faig envernissat.

CUINA
- La cuina es proveirà amb mobles baixos (Mínim 4 moduls de 60cm amb calaixos extraibles sempre que sigui possible), fabricats amb panells d'aglomerat de fusta amb acabat estratificat de fòrmica colors a triar a les cares exteriors i amb laminat melamínic les interiors.
- El taulell de cuina serà de pedra natural granítica nacional i tindrà 20mm de gruix.
-Comptarà amb campana extractora i una prestageria.

SANITARIS
- Els aparells sanitaris seran de la marca Roca, model Victoria o similars. Amb tots els accessoris amb segell aenor.

Institut Municipal de l'Habitatge i Rehabilitació

Ajuntament de Barcelona

PROJECTE D'EXECUCIÓ D'EDIFICI D'EQUIPAMENT DESTINAT A HABITATGE DOTACIONAL PER A GENT GRAN I CASAL PER A GENT JOVE, A LES ANTIGUES CASERNES DE SANT ANDREU.
Passeig Torras i Bages, 143 – Carrer d'Antoni Santiburcio.

NOM PLANOL: TIPOLOGIA–A6

ESC: 1/50 15 Octubre 2018

PLANTES

NORD

NÚM. PLANOL AH.06.08

JOSEP LLINÀS I CARMONA, ARQUITECTE

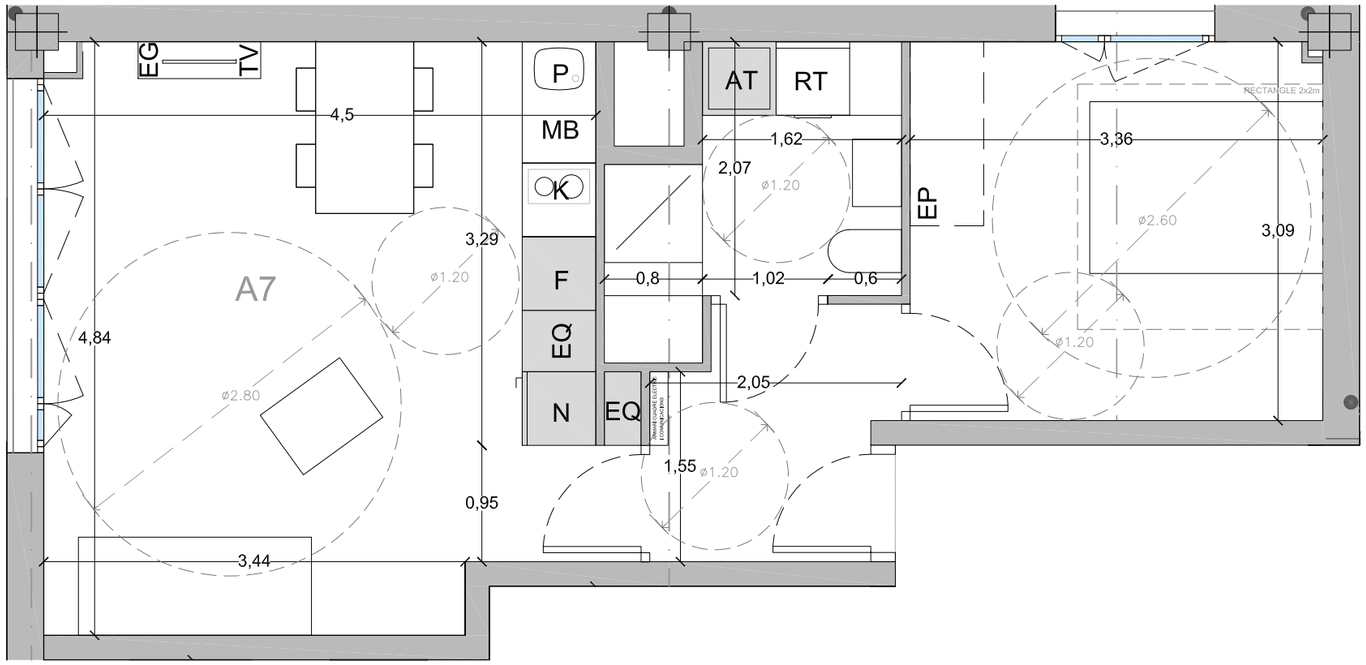

TIPOLOGIA A 7

SUPERFÍCIES

SALA-MENJADOR (S)	21,1	m2	Superfície ventilació: 3,6 m2 compleix
BANY (B)	4,6	m2	Ventilació forçada
HABITACIÓ (H)	10,5	m2	Superfície ventilació: 1,49 m2 compleix
DISTRIBUIDOR (P)	4,5	m2	
TOTAL ÚTIL	40,7	m2	
TOTAL CONSTRUIDA	49,2	m2	

Longitud de façana 16,2m compleix

EP Espai emmagatzematge 0,60x1,5x2,2 compleix

LLEGENDA D'ACABATS

PARAMENTS
- Els banys i les zones humides, s'enrajolaran amb rajola de València de 20x20cm
- Els frontals de les cuines de 70cm d'alçària s'enrajolaran amb peça ceràmica de València de 10x20cm
- Els paraments verticals dels habitatges on no s'hagi utilitzat com a divisòria peces ceràmiques, s'enguixaran.
- Els paraments horitzontals, sostres Interiors, s'enguixaran a bona vista amb guix YG I acabat YF.
- Es col·locarà cel ras a l'interior dels habitatges als banys (a 2,30m d'alçària), sobre els mobles de la cuina (a 2,40m d'alçària) i en el recorregut que hi pugui haver des de l'accés fins a arribar a la cuina (a 2,40m d'alçària).
- Les parets i sostres de guix s'acabaran amb pintura plàstica, d'acabat llis, amb una capa segelladora i dues d'acabat.

PAVIMENTS
- El paviment en els habitatges serà de terratzo llis de gra petit, de 40x40 cm. El sòcol serà de tipus Trusplast blanc de 70 mm d'alçària

FUSTERIA
- Les portes d'accés als habitatges seran de 45mm de gruix, blindades amb planxa metàl·lica interior.
- Les portes Interiors dels habitatges seran, en general, amb una fulla de 35mm de gruix, marca Norma amb doble tauler aglomerat sobre bastidor interior de fusta i cantejada. Tot el conjunt xapat amb fusta de faig envernissat.

CUINA
- La cuina es proveirà amb mobles baixos (Mínim 4 moduls de 60cm amb calaixos extraibles sempre que sigui possible), fabricats amb panells d'aglomerat de fusta amb acabat estratificat de fòrmica colors a triar a les cares exteriors i amb laminat melamínic les interiors.
- El taulell de cuina serà de pedra natural granítica nacional I tindrà 20mm de gruix.
-Comptarà amb campana extractora i una prestageria.

SANITARIS
- Els aparells sanitaris seran de la marca Roca, model Victoria o similars. Amb tots els accessoris amb segell aenor.

Institut Municipal de l'Habitatge i Rehabilitació

Ajuntament de Barcelona

PROJECTE D'EXECUCIÓ D'EDIFICI D'EQUIPAMENT DESTINAT A HABITATGE DOTACIONAL PER A GENT GRAN I CASAL PER A GENT JOVE, A LES ANTIGUES CASERNES DE SANT ANDREU.
Passeig Torras i Bages, 143 – Carrer d'Antoni Santiburcio.

NOM PLÀNOL: TIPOLOGIA–A7

ESC: 1/50 15 Octubre 2018

PLANTES

NORD

NÚM. PLÀNOL AH.06.09

JOSEP LLINÀS I CARMONA, ARQUITECTE

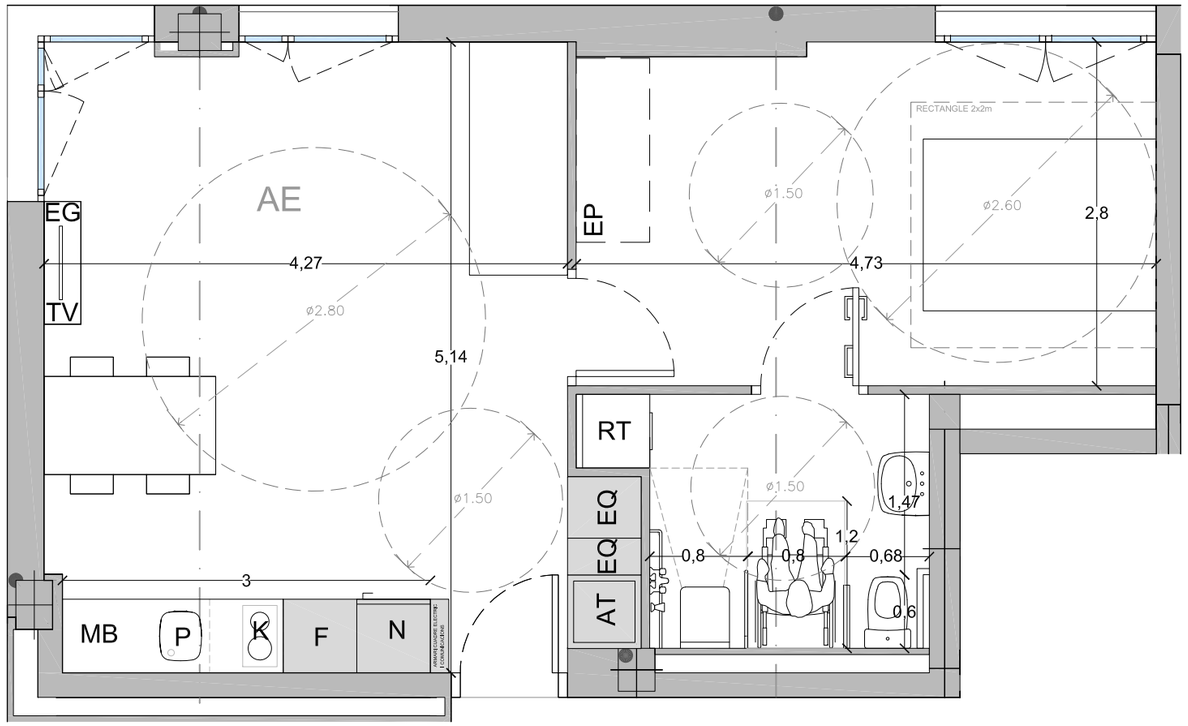

TIPOLOGIA AE

SUPERFÍCIES

SALA-MENJADOR (S)	22,7	m2	Superfície ventilació: 4,07 m2 compleix
BANY (B)	5,1	m2	Ventilació forçada
HABITACIÓ (H)	13,1	m2	Superfície ventilació: 2,4 m2 compleix
TOTAL ÚTIL	40,9	m2	
TOTAL CONSTRUIDA	48,1	m2	

Longitud de façana 11m compleix

EP Espai emmagatzematge 0,60x1,5x2,2 compleix

LLEGENDA D'ACABATS

PARAMENTS
- Els banys i les zones humides, s'enrajolaran amb rajola de València de 20x20cm
- Els frontals de les cuines de 70cm d'alçària s'enrajolaran amb peça ceràmica de València de 10x20cm
- Els paraments verticals dels habitatges on no s'hagi utilitzat com a divisòria peces ceràmiques, s'enguixaran.
- Els paraments horitzontals, sostres interiors, s'enguixaran a bona vista amb guix YG i acabat YF.
- Es col·locarà cel ras a l'interior dels habitatges als banys (a 2,30m d'alçària), sobre els mobles de la cuina (a 2,40m d'alçària) i en el recorregut que hi pugui haver des de l'accés fins a arribar a la cuina (a 2,40m d'alçària).
- Les parets i sostres de guix s'acabaran amb pintura plàstica, d'acabat llis, amb una capa segelladora i dues d'acabat.

PAVIMENTS
- El paviment en els habitatges serà de terratzo llis de gra petit, de 40x40 cm. El sòcol serà de tipus Trusplast blanc de 70 mm d'alçària

FUSTERIA
- Les portes d'accés als habitatges seran de 45mm de gruix, blindades amb planxa metàl·lica interior.
- Les portes interiors dels habitatges seran, en general, amb una fulla de 35mm de gruix, marca Norma amb doble tauler aglomerat sobre bastidor interior de fusta i cantejada. Tot el conjunt xapat amb fusta de faig envernissat.

CUINA
- La cuina es proveirà amb mobles baixos (Mínim 4 moduls de 60cm amb calaixos extraibles sempre que sigui possible), fabricats amb panells d'aglomerat de fusta amb acabat estratificat de fòrmica colors a triar a les cares exteriors i amb laminat melamínic les interiors.
- El taulell de cuina serà de pedra natural granítica nacional i tindrà 20mm de gruix.
-Comptarà amb campana extractora i una prestageria.

SANITARIS
- Els aparells sanitaris seran de la marca Roca, model Victoria o similars. Amb tots els accessoris amb segell aenor.

Institut Municipal de l'Habitatge i Rehabilitació

Ajuntament de Barcelona

PROJECTE D'EXECUCIÓ D'EDIFICI D'EQUIPAMENT DESTINAT A HABITATGE DOTACIONAL PER A GENT GRAN I CASAL PER A GENT JOVE, A LES ANTIGUES CASERNES DE SANT ANDREU.
Passeig Torras i Bages, 143 – Carrer d'Antoni Santiburcio.

NOM PLÀNOL: TIPOLOGIA–AE

ESC: 1/50 15 Octubre 2018

PLANTES

NORD

NÚM. PLÀNOL AH.06.10

JOSEP LLINÀS I CARMONA, ARQUITECTE

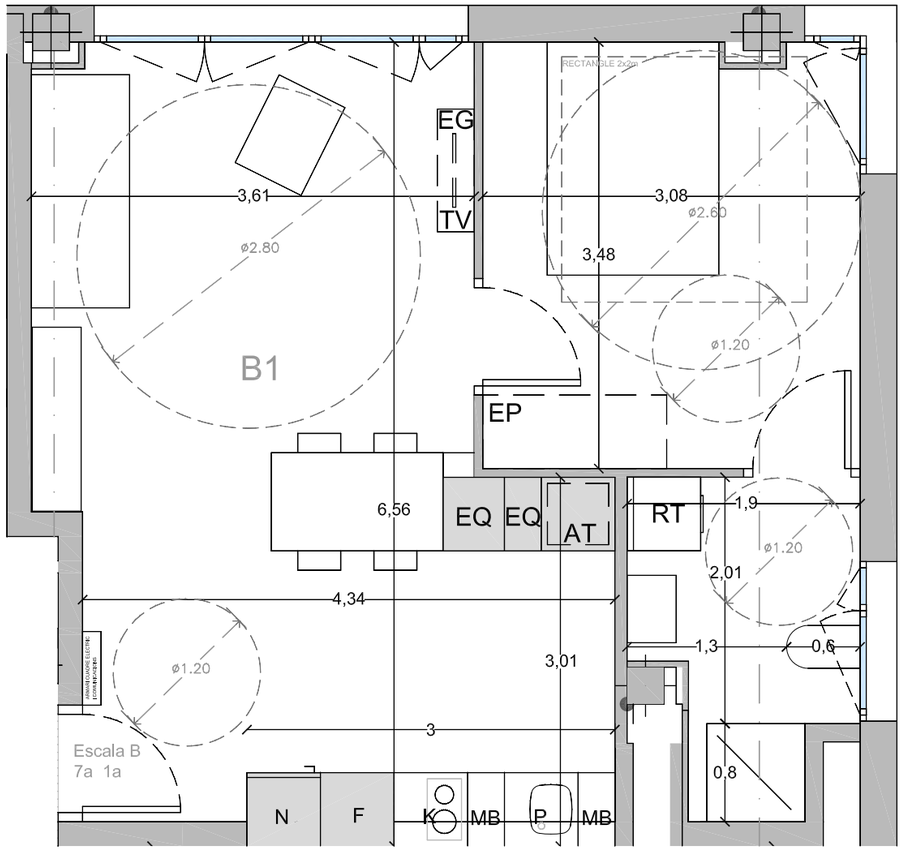

TIPOLOGIA B1

SUPERFÍCIES

SALA-MENJADOR (S)	24,9	m2	Superfície ventilació: 3,6 m2 compleix
BANY (B)	4,9	m2	Superfície ventilació: 1,49 m2 compleix
HABITACIÓ (H)	10,7	m2	Superfície ventilació: 1,49 m2 compleix
TOTAL ÚTIL	40,5	m2	
TOTAL CONSTRUIDA	47,3	m2	

Longitud de façana 13,8m compleix

EP Espai emmagatzematge 0,60x1,5x2,2 compleix

LLEGENDA D'ACABATS

PARAMENTS
- Els banys i les zones humides, s'enrajolaran amb rajola de València de 20x20cm
- Els frontals de les cuines de 70cm d'alçària s'enrajolaran amb peça ceràmica de València de 10x20cm
- Els paraments verticals dels habitatges on no s'hagi utilitzat com a divisòria peces ceràmiques, s'engulxaran.
- Els paraments horitzontals, sostres Interiors, s'engulxaran a bona vista amb guix YG I acabat YF.
- Es col·locarà cel ras a l'interior dels habitatges als banys (a 2,30m d'alçària), sobre els mobles de la cuina (a 2,40m d'alçària) i en el recorregut que hi pugui haver des de l'accés fins a arribar a la cuina (a 2,40m d'alçària).
- Les parets i sostres de guix s'acabaran amb pintura plàstica, d'acabat llis, amb una capa segelladora i dues d'acabat.

PAVIMENTS
- El paviment en els habitatges serà de terratzo llis de gra petit, de 40x40 cm. El sòcol serà de tipus Trusplast blanc de 70 mm d'alçària

FUSTERIA
- Les portes d'accés als habitatges seran de 45mm de gruix, blindades amb planxa metàl·lica interior.
- Les portes Interiors dels habitatges seran, en general, amb una fulla de 35mm de gruix, marca Norma amb doble tauler aglomerat sobre bastidor interior de fusta i cantejada. Tot el conjunt xapat amb fusta de faig envernissat.

CUINA
- La cuina es proveirà amb mobles baixos (Mínim 4 moduls de 60cm amb calaixos extraibles sempre que sigui possible), fabricats amb panells d'aglomerat de fusta amb acabat estratificat de fòrmica colors a triar a les cares exteriors i amb laminat melamínic les interiors.
- El taulell de cuina serà de pedra natural granítica nacional I tindrà 20mm de gruix.
-Comptarà amb campana extractora i una prestageria.

SANITARIS
- Els aparells sanitaris seran de la marca Roca, model Victoria o similars. Amb tots els accessoris amb segell aenor.

Institut Municipal de l'Habitatge i Rehabilitació

Ajuntament de Barcelona

PROJECTE D'EXECUCIÓ D'EDIFICI D'EQUIPAMENT DESTINAT A HABITATGE DOTACIONAL PER A GENT GRAN I CASAL PER A GENT JOVE, A LES ANTIGUES CASERNES DE SANT ANDREU.
Passeig Torras i Bages, 143 – Carrer d'Antoni Santiburcio.

NOM PLÀNOL: TIPOLOGIA–B1

ESC: 1/50 15 Octubre 2018

PLANTES

NORD

NÚM. PLÀNOL AH.06.11

JOSEP LLINÀS I CARMONA, ARQUITECTE

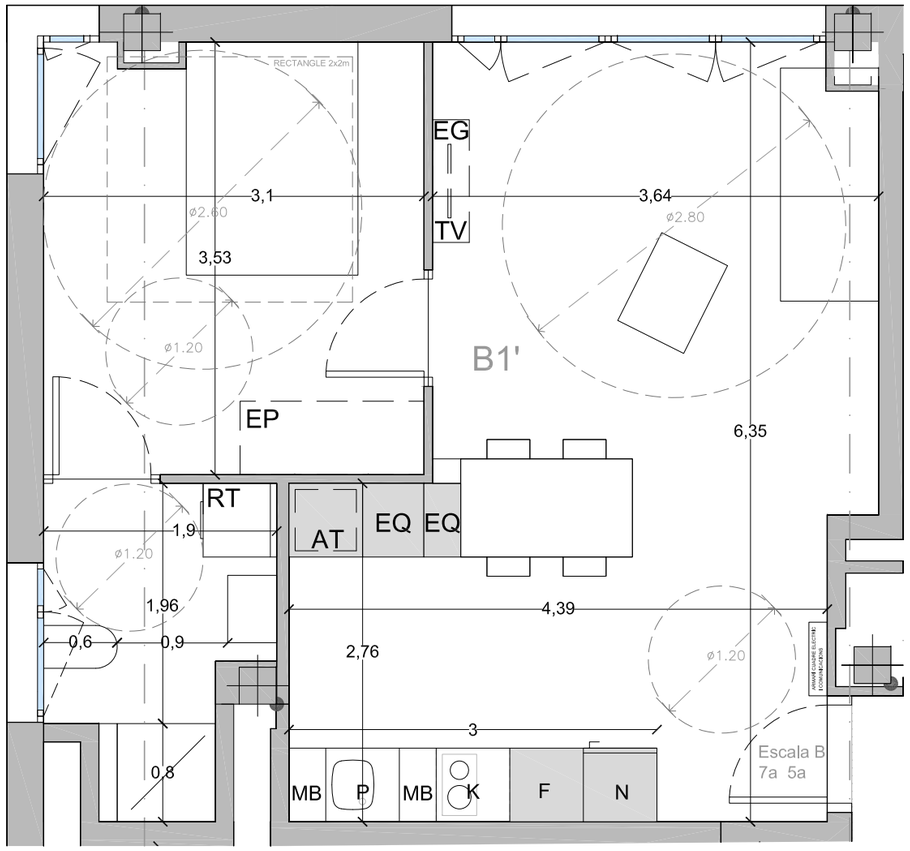

TIPOLOGIA B1'

SUPERFÍCIES

SALA-MENJADOR (S)	25,0	m2	Superfície ventilació: 3,6 m2 compleix
BANY (B)	4,5	m2	Superfície ventilació: 1,49 m2 compleix
HABITACIÓ (H)	10,9	m2	Superfície ventilació: 1,49 m2 compleix
TOTAL ÚTIL	40,5	m2	
TOTAL CONSTRUIDA	48,3	m2	

Longitud de façana 13,8m compleix

EP Espai emmagatzematge 0,60x1,5x2,2 compleix

LLEGENDA D'ACABATS

PARAMENTS
- Els banys i les zones humides, s'enrajolaran amb rajola de València de 20x20cm
- Els frontals de les cuines de 70cm d'alçària s'enrajolaran amb peça ceràmica de València de 10x20cm
- Els paraments verticals dels habitatges on no s'hagi utilitzat com a divisòria peces ceràmiques, s'engulxaran.
- Els paraments horitzontals, sostres Interiors, s'engulxaran a bona vista amb guix YG I acabat YF.
- Es col·locarà cel ras a l'interior dels habitatges als banys (a 2,30m d'alçària), sobre els mobles de la cuina (a 2,40m d'alçària) i en el recorregut que hi pugui haver des de l'accés fins a arribar a la cuina (a 2,40m d'alçària).
- Les parets i sostres de guix s'acabaran amb pintura plàstica, d'acabat llis, amb una capa segelladora i dues d'acabat.

PAVIMENTS
- El paviment en els habitatges serà de terratzo llis de gra petit, de 40x40 cm. El sòcol serà de tipus Trusplast blanc de 70 mm d'alçària

FUSTERIA
- Les portes d'accés als habitatges seran de 45mm de gruix, blindades amb planxa metàl·lica interior.
- Les portes Interiors dels habitatges seran, en general, amb una fulla de 35mm de gruix, marca Norma amb doble tauler aglomerat sobre bastidor interior de fusta i cantejada. Tot el conjunt xapat amb fusta de faig envernissat.

CUINA
- La cuina es proveirà amb mobles baixos (Mínim 4 moduls de 60cm amb calaixos extraibles sempre que sigui possible), fabricats amb panells d'aglomerat de fusta amb acabat estratificat de fòrmica colors a triar a les cares exteriors i amb laminat melamínic les interiors.
- El taulell de cuina serà de pedra natural granítica nacional I tindrà 20mm de gruix.
-Comptarà amb campana extractora i una prestageria.

SANITARIS
- Els aparells sanitaris seran de la marca Roca, model Victoria o similars. Amb tots els accessoris amb segell aenor.

Institut Municipal de l'Habitatge i Rehabilitació

Ajuntament de Barcelona

PROJECTE D'EXECUCIÓ D'EDIFICI D'EQUIPAMENT DESTINAT A HABITATGE DOTACIONAL PER A GENT GRAN I CASAL PER A GENT JOVE, A LES ANTIGUES CASERNES DE SANT ANDREU.
Passeig Torras i Bages, 143 – Carrer d'Antoni Santiburcio.

NOM PLÀNOL: TIPOLOGIA–B1'

ESC: 1/50 15 Octubre 2018

PLANTES

NORD

NÚM. PLÀNOL AH.06.12

JOSEP LLINÀS I CARMONA, ARQUITECTE

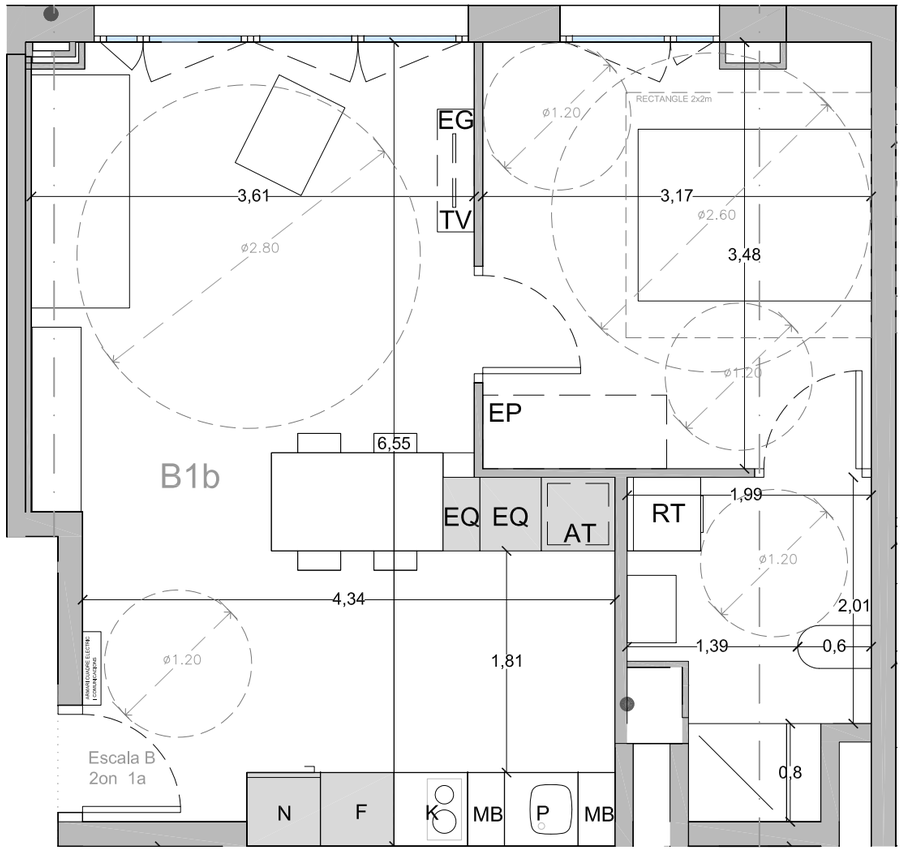

TIPOLOGIA B1 b

SUPERFÍCIES

SALA-MENJADOR (S)	25,1	m2	Superfície ventilació: 3,6 m2 compleix
BANY (B)	4,8	m2	Ventilació forçada
HABITACIÓ (H)	11,0	m2	Superfície ventilació: 1,49 m2 compleix
TOTAL ÚTIL	41,0	m2	
TOTAL CONSTRUIDA	46,7	m2	

Longitud de façana 7m compleix

EP Espai emmagatzematge 0,60x1,5x2,2 compleix

LLEGENDA D'ACABATS

PARAMENTS
- Els banys i les zones humides, s'enrajolaran amb rajola de València de 20x20cm
- Els frontals de les cuines de 70cm d'alçària s'enrajolaran amb peça ceràmica de València de 10x20cm
- Els paraments verticals dels habitatges on no s'hagi utilitzat com a divisòria peces ceràmiques, s'enguixaran.
- Els paraments horitzontals, sostres Interiors, s'enguixaran a bona vista amb guix YG i acabat YF.
- Es col·locarà cel ras a l'interior dels habitatges als banys (a 2,30m d'alçària), sobre els mobles de la cuina (a 2,40m d'alçària) i en el recorregut que hi pugui haver des de l'accés fins a arribar a la cuina (a 2,40m d'alçària).
- Les parets i sostres de guix s'acabaran amb pintura plàstica, d'acabat llis, amb una capa segelladora i dues d'acabat.

PAVIMENTS
- El paviment en els habitatges serà de terratzo llis de gra petit, de 40x40 cm. El sòcol serà de tipus Trusplast blanc de 70 mm d'alçària

FUSTERIA
- Les portes d'accés als habitatges seran de 45mm de gruix, blindades amb planxa metàl·lica interior.
- Les portes Interiors dels habitatges seran, en general, amb una fulla de 35mm de gruix, marca Norma amb doble tauler aglomerat sobre bastidor interior de fusta i cantejada. Tot el conjunt xapat amb fusta de faig envernissat.

CUINA
- La cuina es proveirà amb mobles baixos (Mínim 4 moduls de 60cm amb calaixos extraibles sempre que sigui possible), fabricats amb panells d'aglomerat de fusta amb acabat estratificat de fòrmica colors a triar a les cares exteriors i amb laminat melamínic les interiors.
- El taulell de cuina serà de pedra natural granítica nacional I tindrà 20mm de gruix.
-Comptarà amb campana extractora i una prestageria.

SANITARIS
- Els aparells sanitaris seran de la marca Roca, model Victoria o similars. Amb tots els accessoris amb segell aenor.

Institut Municipal de l'Habitatge i Rehabilitació

Ajuntament de Barcelona

PROJECTE D'EXECUCIÓ D'EDIFICI D'EQUIPAMENT DESTINAT A HABITATGE DOTACIONAL PER A GENT GRAN I CASAL PER A GENT JOVE, A LES ANTIGUES CASERNES DE SANT ANDREU.
Passeig Torras i Bages, 143 – Carrer d'Antoni Santiburcio.

NOM PLANOL: TIPOLOGIA–B1B

ESC: 1/50 15 Octubre 2018

PLANTES

NORD

NÚM. PLANOL AH.06.13

JOSEP LLINÀS I CARMONA, ARQUITECTE

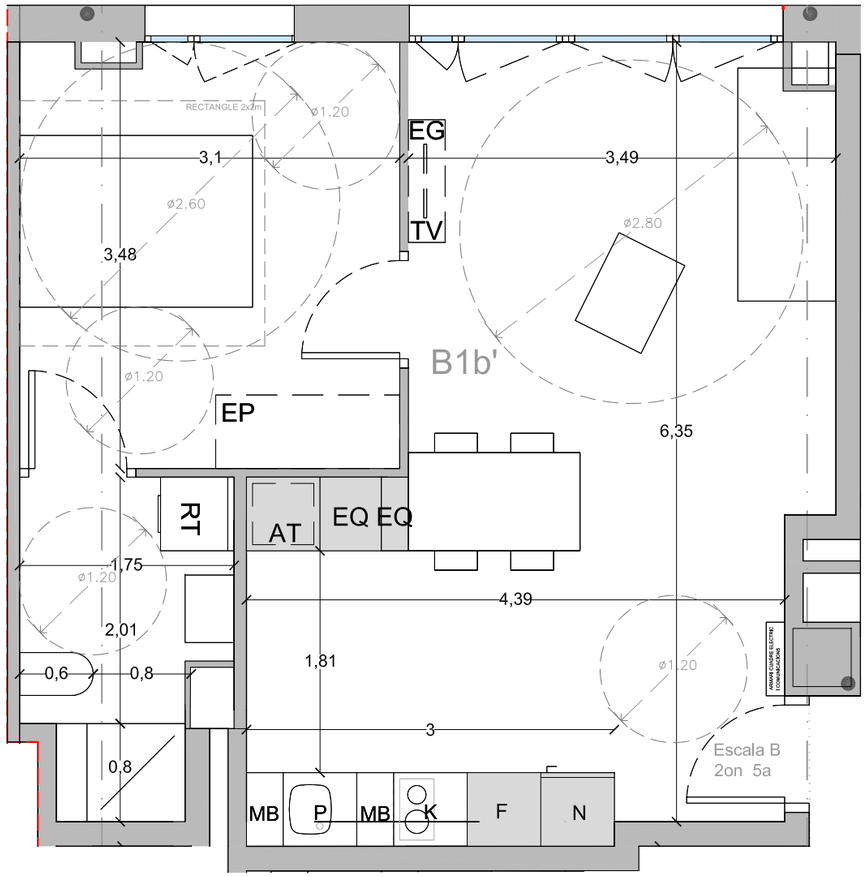

TIPOLOGIA B1b'

SUPERFÍCIES

SALA-MENJADOR (S)	24,5	m2	Superfície ventilació: 3,6 m2 compleix
BANY (B)	4,8	m2	Ventilació forçada
HABITACIÓ (H)	10,8	m2	Superfície ventilació: 1,49 m2 compleix
TOTAL ÚTIL	40,2	m2	
TOTAL CONSTRUIDA	46,7	m2	

Longitud de façana 6,8m compleix

EP Espai emmagatzematge 0,60x1,5x2,2 compleix

LLEGENDA D'ACABATS

PARAMENTS
- Els banys i les zones humides, s'enrajolaran amb rajola de València de 20x20cm
- Els frontals de les cuines de 70cm d'alçària s'enrajolaran amb peça ceràmica de València de 10x20cm
- Els paraments verticals dels habitatges on no s'hagi utilitzat com a divisòria peces ceràmiques, s'engulxaran.
- Els paraments horitzontals, sostres Interiors, s'engulxaran a bona vista amb guix YG i acabat YF.
- Es col·locarà cel ras a l'interior dels habitatges als banys (a 2,30m d'alçària), sobre els mobles de la cuina (a 2,40m d'alçària) i en el recorregut que hi pugui haver des de l'accés fins a arribar a la cuina (a 2,40m d'alçària).
- Les parets i sostres de guix s'acabaran amb pintura plàstica, d'acabat llis, amb una capa segelladora i dues d'acabat.

PAVIMENTS
- El paviment en els habitatges serà de terratzo llis de gra petit, de 40x40 cm. El sòcol serà de tipus Trusplast blanc de 70 mm d'alçària

FUSTERIA
- Les portes d'accés als habitatges seran de 45mm de gruix, blindades amb planxa metàl·lica interior.
- Les portes Interiors dels habitatges seran, en general, amb una fulla de 35mm de gruix, marca Norma amb doble tauler aglomerat sobre bastidor interior de fusta i cantejada. Tot el conjunt xapat amb fusta de faig envernissat.

CUINA
- La cuina es proveirà amb mobles baixos (Mínim 4 moduls de 60cm amb calaixos extraibles sempre que sigui possible), fabricats amb panells d'aglomerat de fusta amb acabat estratificat de fòrmica colors a triar a les cares exteriors i amb laminat melamínic les interiors.
- El taulell de cuina serà de pedra natural granítica nacional i tindrà 20mm de gruix.
-Comptarà amb campana extractora i una prestageria.

SANITARIS
- Els aparells sanitaris seran de la marca Roca, model Victoria o similars. Amb tots els accessoris amb segell aenor.

Institut Municipal de l'Habitatge i Rehabilitació

Ajuntament de Barcelona

PROJECTE D'EXECUCIÓ D'EDIFICI D'EQUIPAMENT DESTINAT A HABITATGE DOTACIONAL PER A GENT GRAN I CASAL PER A GENT JOVE, A LES ANTIGUES CASERNES DE SANT ANDREU.
Passeig Torras i Bages, 143 – Carrer d'Antoni Santiburcio.

NOM PLÀNOL: TIPOLOGIA–B1B'

ESC: 1/50 15 Octubre 2018

PLANTES

NORD

NÚM. PLÀNOL AH.06.14

JOSEP LLINÀS I CARMONA, ARQUITECTE

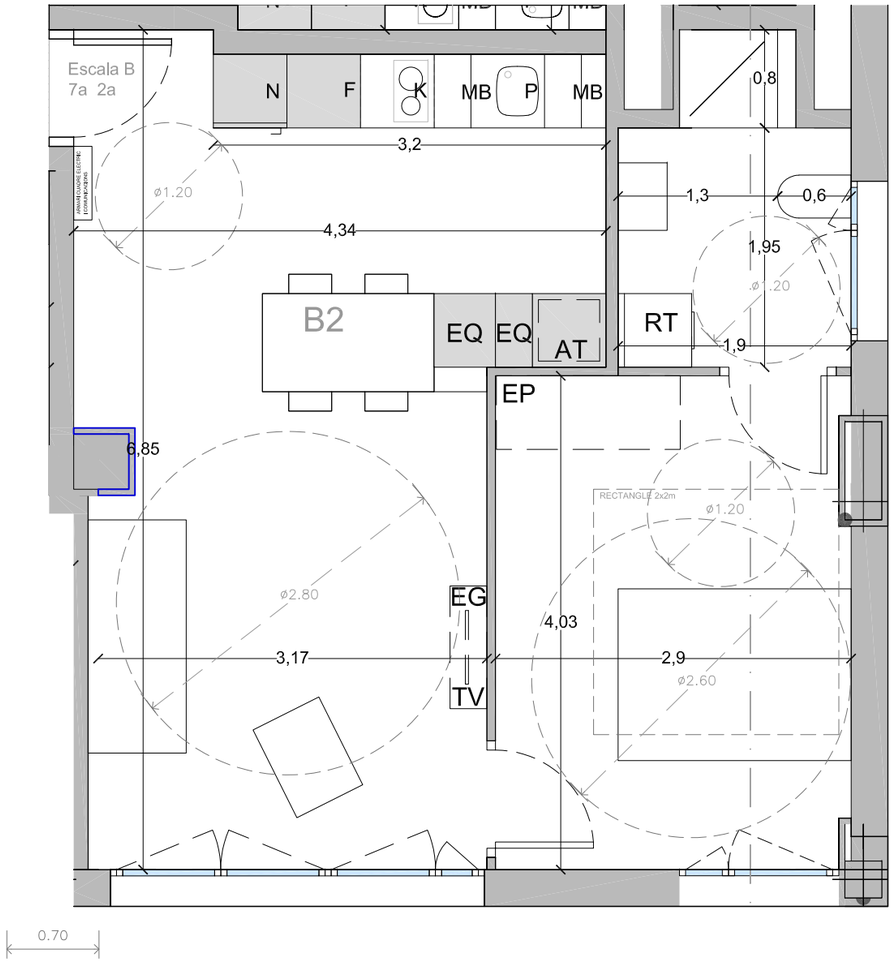

TIPOLOGIA B2

SUPERFÍCIES

SALA-MENJADOR (S)	24,9	m2	Superfície ventilació: 3,6 m2 compleix
BANY (B)	4,5	m2	Superfície ventilació: 1,49 m2 compleix
HABITACIÓ (H)	11,7	m2	Superfície ventilació: 1,49 m2 compleix
TOTAL ÚTIL	41,1	m2	
TOTAL CONSTRUIDA	47,9	m2	

Longitud de façana 13,8m compleix

EP Espai emmagatzematge 0,60x1,5x2,2 compleix

LLEGENDA D'ACABATS

PARAMENTS
- Els banys i les zones humides, s'enrajolaran amb rajola de València de 20x20cm
- Els frontals de les cuines de 70cm d'alçària s'enrajolaran amb peça ceràmica de València de 10x20cm
- Els paraments verticals dels habitatges on no s'hagi utilitzat com a divisòria peces ceràmiques, s'enguixaran.
- Els paraments horitzontals, sostres Interiors, s'enguixaran a bona vista amb guix YG I acabat YF.
- Es col·locarà cel ras a l'interior dels habitatges als banys (a 2,30m d'alçària), sobre els mobles de la cuina (a 2,40m d'alçària) i en el recorregut que hi pugui haver des de l'accés fins a arribar a la cuina (a 2,40m d'alçària).
- Les parets i sostres de guix s'acabaran amb pintura plàstica, d'acabat llis, amb una capa segelladora i dues d'acabat.

PAVIMENTS
- El paviment en els habitatges serà de terratzo llis de gra petit, de 40x40 cm. El sòcol serà de tipus Trusplast blanc de 70 mm d'alçària

FUSTERIA
- Les portes d'accés als habitatges seran de 45mm de gruix, blindades amb planxa metàl·lica interior.
- Les portes Interiors dels habitatges seran, en general, amb una fulla de 35mm de gruix, marca Norma amb doble tauler aglomerat sobre bastidor interior de fusta i cantejada. Tot el conjunt xapat amb fusta de faig envernissat.

CUINA
- La cuina es proveirà amb mobles baixos (Mínim 4 moduls de 60cm amb calaixos extraibles sempre que sigui possible), fabricats amb panells d'aglomerat de fusta amb acabat estratificat de fòrmica colors a triar a les cares exteriors i amb laminat melamínic les interiors.
- El taulell de cuina serà de pedra natural granítica nacional I tindrà 20mm de gruix.
-Comptarà amb campana extractora i una prestageria.

SANITARIS
- Els aparells sanitaris seran de la marca Roca, model Victoria o similars. Amb tots els accessoris amb segell aenor.

Institut Municipal de l'Habitatge i Rehabilitació
Ajuntament de Barcelona

PROJECTE D'EXECUCIÓ D'EDIFICI D'EQUIPAMENT DESTINAT A HABITATGE DOTACIONAL PER A GENT GRAN I CASAL PER A GENT JOVE, A LES ANTIGUES CASERNES DE SANT ANDREU.
Passeig Torras i Bages, 143 – Carrer d'Antoni Santiburcio.

NOM PLÀNOL: TIPOLOGIA–B2

ESC: 1/50 15 Octubre 2018

PLANTES

NORD

NÚM. PLÀNOL AH.06.15

JOSEP LLINÀS I CARMONA, ARQUITECTE

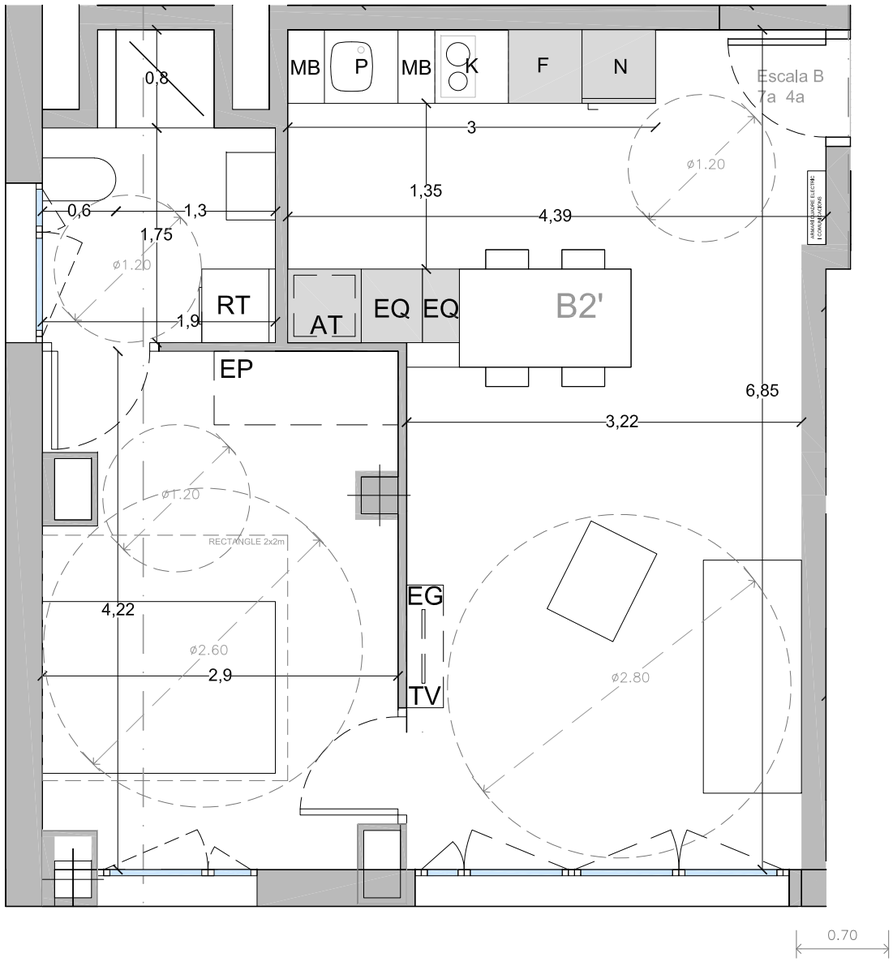

TIPOLOGIA B2'

SUPERFÍCIES

SALA-MENJADOR (S)	24,7	m2	Superfície ventilació: 3,6 m2 compleix
BANY (B)	4,3	m2	Superfície ventilació: 1,49 m2 compleix
HABITACIÓ (H)	11,9	m2	Superfície ventilació: 1,49 m2 compleix
TOTAL ÚTIL	40,9	m2	
TOTAL CONSTRUIDA	48,0	m2	

Longitud de façana 13,8m compleix

EP Espai emmagatzematge 0,60x1,5x2,2 compleix

LLEGENDA D'ACABATS

PARAMENTS
- Els banys i les zones humides, s'enrajolaran amb rajola de València de 20x20cm
- Els frontals de les cuines de 70cm d'alçària s'enrajolaran amb peça ceràmica de València de 10x20cm
- Els paraments verticals dels habitatges on no s'hagi utilitzat com a divisòria peces ceràmiques, s'enguixaran.
- Els paraments horitzontals, sostres Interiors, s'enguixaran a bona vista amb guix YG I acabat YF.
- Es col·locarà cel ras a l'interior dels habitatges als banys (a 2,30m d'alçària), sobre els mobles de la cuina (a 2,40m d'alçària) i en el recorregut que hi pugui haver des de l'accés fins a arribar a la cuina (a 2,40m d'alçària).
- Les parets i sostres de guix s'acabaran amb pintura plàstica, d'acabat llis, amb una capa segelladora i dues d'acabat.

PAVIMENTS
- El paviment en els habitatges serà de terratzo llis de gra petit, de 40x40 cm. El sòcol serà de tipus Trusplast blanc de 70 mm d'alçària

FUSTERIA
- Les portes d'accés als habitatges seran de 45mm de gruix, blindades amb planxa metàl·lica interior.
- Les portes Interiors dels habitatges seran, en general, amb una fulla de 35mm de gruix, marca Norma amb doble tauler aglomerat sobre bastidor interior de fusta i cantejada. Tot el conjunt xapat amb fusta de faig envernissat.

CUINA
- La cuina es proveirà amb mobles baixos (Mínim 4 moduls de 60cm amb calaixos extraibles sempre que sigui possible), fabricats amb panells d'aglomerat de fusta amb acabat estratificat de fòrmica colors a triar a les cares exteriors i amb laminat melamínic les interiors.
- El taulell de cuina serà de pedra natural granítica nacional I tindrà 20mm de gruix.
-Comptarà amb campana extractora i una prestageria.

SANITARIS
- Els aparells sanitaris seran de la marca Roca, model Victoria o similars. Amb tots els accessoris amb segell aenor.

Institut Municipal de l'Habitatge i Rehabilitació

Ajuntament de Barcelona

PROJECTE D'EXECUCIÓ D'EDIFICI D'EQUIPAMENT DESTINAT A HABITATGE DOTACIONAL PER A GENT GRAN I CASAL PER A GENT JOVE, A LES ANTIGUES CASERNES DE SANT ANDREU.
Passeig Torras i Bages, 143 – Carrer d'Antoni Santiburcio.

NOM PLÀNOL: TIPOLOGIA–B2'

ESC: 1/50 15 Octubre 2018

PLANTES

NORD

NÚM. PLÀNOL AH.06.16

JOSEP LLINÀS I CARMONA, ARQUITECTE

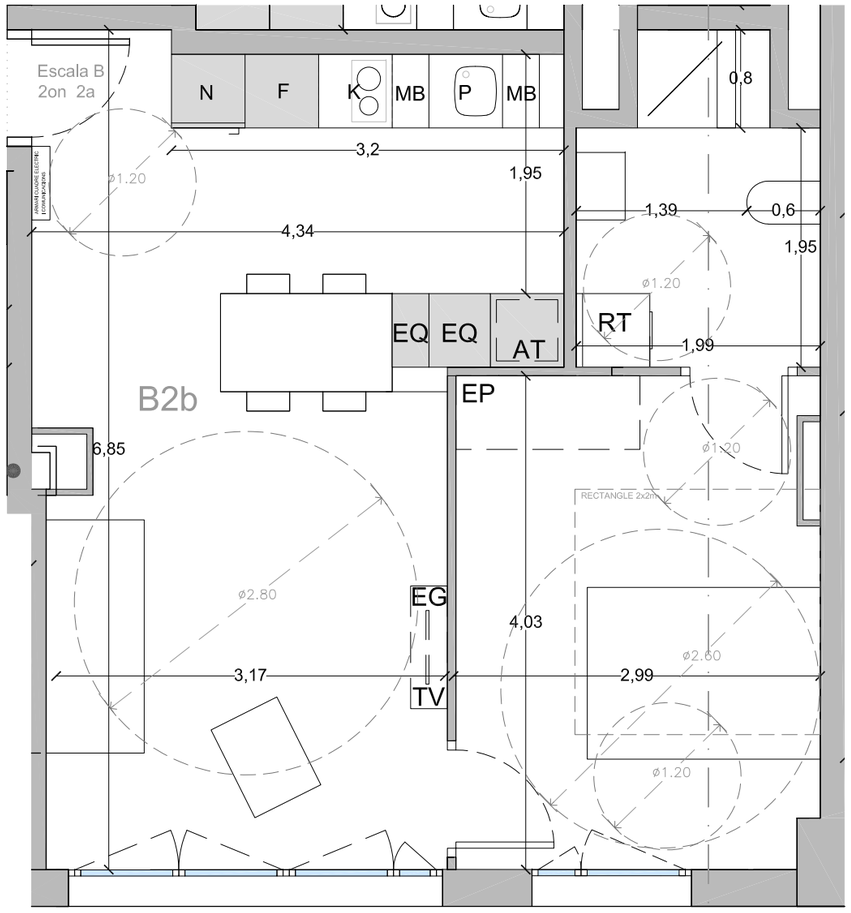

TIPOLOGIA B2 b

SUPERFÍCIES

SALA-MENJADOR (S)	25,2	m2	Superfície ventilació: 3,6 m2 compleix
BANY (B)	4,9	m2	Ventilació forçada
HABITACIÓ (H)	11,9	m2	Superfície ventilació: 1,49 m2 compleix
TOTAL ÚTIL	42,0	m2	
TOTAL CONSTRUIDA	47,1	m2	

Longitud de façana 6,4m compleix

EP Espai emmagatzematge 0,60x1,5x2,2 compleix

LLEGENDA D'ACABATS

PARAMENTS
- Els banys i les zones humides, s'enrajolaran amb rajola de València de 20x20cm
- Els frontals de les cuines de 70cm d'alçària s'enrajolaran amb peça ceràmica de València de 10x20cm
- Els paraments verticals dels habitatges on no s'hagi utilitzat com a divisòria peces ceràmiques, s'enguixaran.
- Els paraments horitzontals, sostres Interiors, s'enguixaran a bona vista amb guix YG i acabat YF.
- Es col·locarà cel ras a l'interior dels habitatges als banys (a 2,30m d'alçària), sobre els mobles de la cuina (a 2,40m d'alçària) i en el recorregut que hi pugui haver des de l'accés fins a arribar a la cuina (a 2,40m d'alçària).
- Les parets i sostres de guix s'acabaran amb pintura plàstica, d'acabat llis, amb una capa segelladora i dues d'acabat.

PAVIMENTS
- El pavIment en els habitatges serà de terratzo llis de gra petit, de 40x40 cm. El sòcol serà de tipus Trusplast blanc de 70 mm d'alçària

FUSTERIA
- Les portes d'accés als habitatges seran de 45mm de gruix, blindades amb planxa metàl·lica interior.
- Les portes Interiors dels habitatges seran, en general, amb una fulla de 35mm de gruix, marca Norma amb doble tauler aglomerat sobre bastidor interior de fusta i cantejada. Tot el conjunt xapat amb fusta de faig envernissat.

CUINA
- La cuina es proveirà amb mobles baixos (Mínim 4 moduls de 60cm amb calaixos extraibles sempre que sigui possible), fabricats amb panells d'aglomerat de fusta amb acabat estratificat de fòrmica colors a triar a les cares exteriors i amb laminat melamínic les interiors.
- El taulell de cuina serà de pedra natural granítica nacional I tIndrà 20mm de gruix.
-Comptarà amb campana extractora i una prestageria.

SANITARIS
- Els aparells sanitaris seran de la marca Roca, model Victoria o similars. Amb tots els accessoris amb segell aenor.

Institut Municipal de l'Habitatge i Rehabilitació

Ajuntament de Barcelona

PROJECTE D'EXECUCIÓ D'EDIFICI D'EQUIPAMENT DESTINAT A HABITATGE DOTACIONAL PER A GENT GRAN I CASAL PER A GENT JOVE, A LES ANTIGUES CASERNES DE SANT ANDREU.
Passeig Torras i Bages, 143 – Carrer d'Antoni Santiburcio.

NOM PLÀNOL: TIPOLOGIA–B2B

ESC: 1/50 15 Octubre 2018

PLANTES

NORD

NÚM. PLÀNOL AH.06.17

JOSEP LLINÀS I CARMONA, ARQUITECTE

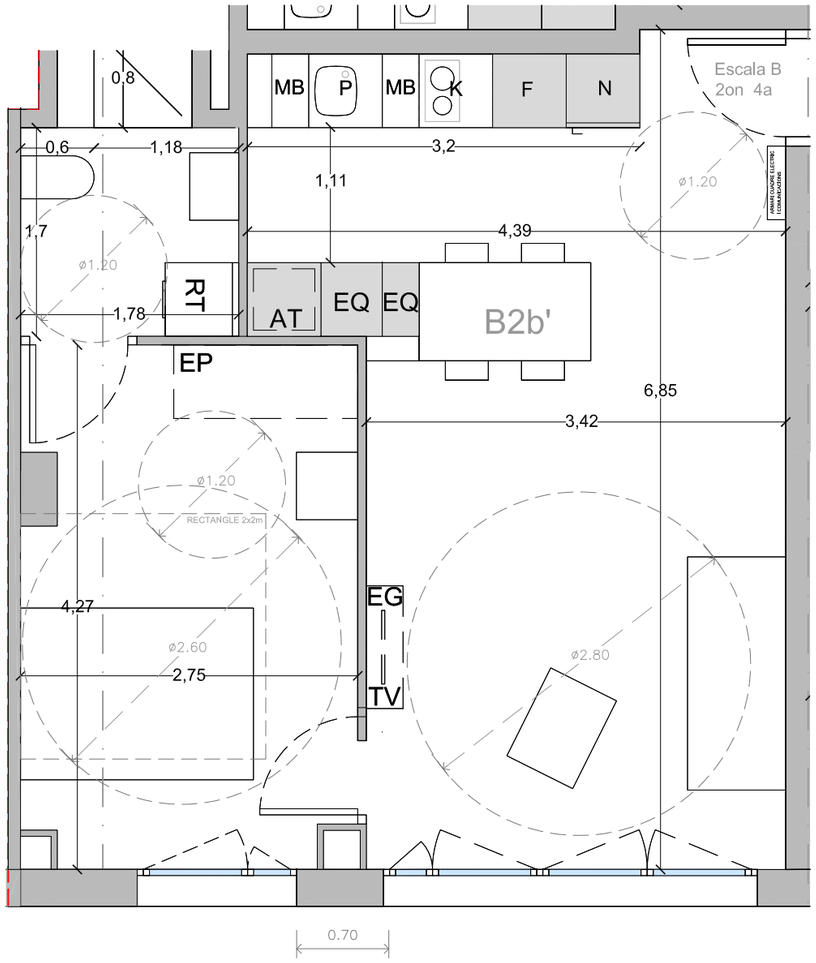

TIPOLOGIA B2b'

SUPERFÍCIES

SALA-MENJADOR (S)	24,9	m2	Superfície ventilació: 3,6 m2 compleix
BANY (B)	3,9	m2	Ventilació forçada
HABITACIÓ (H)	11,7	m2	Superfície ventilació: 1,49 m2 compleix
TOTAL ÚTIL	40,7	m2	
TOTAL CONSTRUIDA	45,9	m2	

Longitud de façana 6,5m compleix

EP Espai emmagatzematge 0,60x1,5x2,2 compleix

LLEGENDA D'ACABATS

PARAMENTS
- Els banys i les zones humides, s'enrajolaran amb rajola de València de 20x20cm
- Els frontals de les cuines de 70cm d'alçària s'enrajolaran amb peça ceràmica de València de 10x20cm
- Els paraments verticals dels habitatges on no s'hagi utilitzat com a divisòria peces ceràmiques, s'enguixaran.
- Els paraments horitzontals, sostres Interiors, s'enguixaran a bona vista amb guix YG i acabat YF.
- Es col·locarà cel ras a l'interior dels habitatges als banys (a 2,30m d'alçària), sobre els mobles de la cuina (a 2,40m d'alçària) i en el recorregut que hi pugui haver des de l'accés fins a arribar a la cuina (a 2,40m d'alçària).
- Les parets i sostres de guix s'acabaran amb pintura plàstica, d'acabat llis, amb una capa segelladora i dues d'acabat.

PAVIMENTS
- El paviment en els habitatges serà de terratzo llis de gra petit, de 40x40 cm. El sòcol serà de tipus Trusplast blanc de 70 mm d'alçària

FUSTERIA
- Les portes d'accés als habitatges seran de 45mm de gruix, blindades amb planxa metàl·lica interior.
- Les portes Interiors dels habitatges seran, en general, amb una fulla de 35mm de gruix, marca Norma amb doble tauler aglomerat sobre bastidor interior de fusta i cantejada. Tot el conjunt xapat amb fusta de faig envernissat.

CUINA
- La cuina es proveirà amb mobles baixos (Mínim 4 moduls de 60cm amb calaixos extraibles sempre que sigui possible), fabricats amb panells d'aglomerat de fusta amb acabat estratificat de fòrmica colors a triar a les cares exteriors i amb laminat melamínic les interiors.
- El taulell de cuina serà de pedra natural granítica nacional I tindrà 20mm de gruix.
-Comptarà amb campana extractora i una prestageria.

SANITARIS
- Els aparells sanitaris seran de la marca Roca, model Victoria o similars. Amb tots els accessoris amb segell aenor.

Institut Municipal de l'Habitatge i Rehabilitació

Ajuntament de Barcelona

PROJECTE D'EXECUCIÓ D'EDIFICI D'EQUIPAMENT DESTINAT A HABITATGE DOTACIONAL PER A GENT GRAN I CASAL PER A GENT JOVE, A LES ANTIGUES CASERNES DE SANT ANDREU.
Passeig Torras i Bages, 143 – Carrer d'Antoni Santiburcio.

NOM PLANOL: TIPOLOGIA–B2B'

ESC: 1/50 15 Octubre 2018

PLANTES

NORD

NÚM. PLANOL AH.06.18

JOSEP LLINÀS I CARMONA, ARQUITECTE

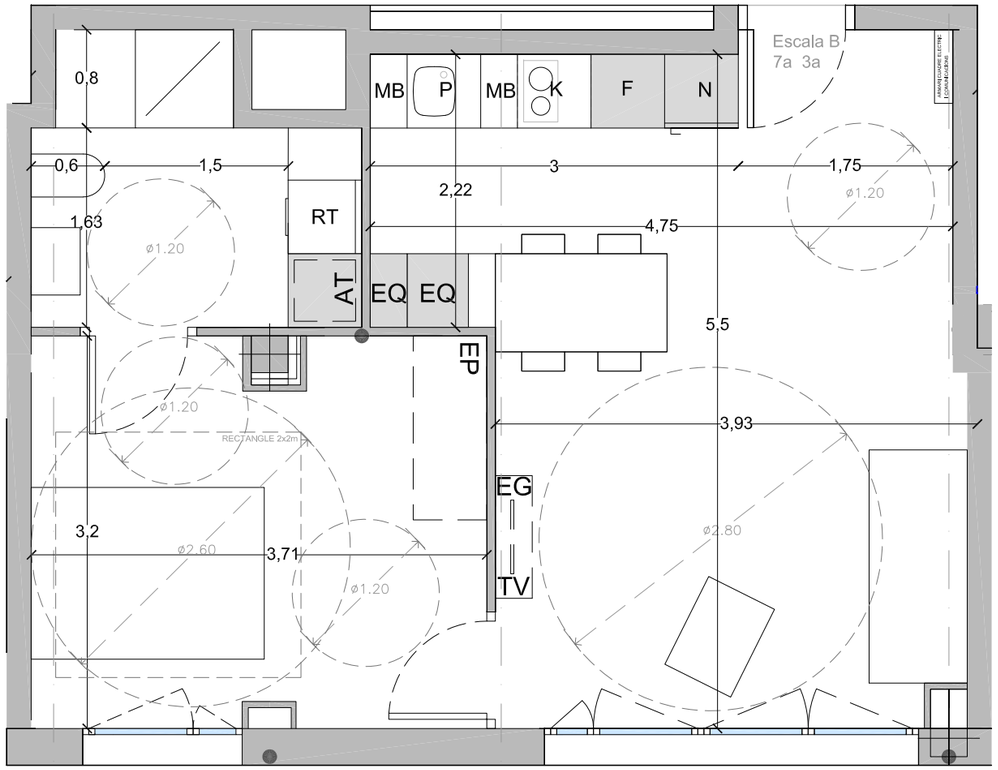

TIPOLOGIA B3

SUPERFÍCIES

SALA-MENJADOR (S)	25,0	m2	Superfície ventilació: 3,6 m2 compleix
BANY (B)	4,2	m2	Ventilació forçada
HABITACIÓ (H)	11,9	m2	Superfície ventilació: 1,49 m2 compleix
TOTAL ÚTIL	41,1	m2	
TOTAL CONSTRUIDA	47,2	m2	

Longitud de façana 7,8m compleix

EP Espai emmagatzematge 0,60x1,5x2,2 compleix

LLEGENDA D'ACABATS

PARAMENTS
- Els banys i les zones humides, s'enrajolaran amb rajola de València de 20x20cm
- Els frontals de les cuines de 70cm d'alçària s'enrajolaran amb peça ceràmica de València de 10x20cm
- Els paraments verticals dels habitatges on no s'hagi utilitzat com a divisòria peces ceràmiques, s'enguixaran.
- Els paraments horitzontals, sostres Interiors, s'enguixaran a bona vista amb guix YG I acabat YF.
- Es col·locarà cel ras a l'interior dels habitatges als banys (a 2,30m d'alçària), sobre els mobles de la cuina (a 2,40m d'alçària) i en el recorregut que hi pugui haver des de l'accés fins a arribar a la cuina (a 2,40m d'alçària).
- Les parets i sostres de guix s'acabaran amb pintura plàstica, d'acabat llis, amb una capa segelladora i dues d'acabat.

PAVIMENTS
- El paviment en els habitatges serà de terratzo llis de gra petit, de 40x40 cm. El sòcol serà de tipus Trusplast blanc de 70 mm d'alçària

FUSTERIA
- Les portes d'accés als habitatges seran de 45mm de gruix, blindades amb planxa metàl·lica interior.
- Les portes Interiors dels habitatges seran, en general, amb una fulla de 35mm de gruix, marca Norma amb doble tauler aglomerat sobre bastidor interior de fusta i cantejada. Tot el conjunt xapat amb fusta de faig envernissat.

CUINA
- La cuina es proveirà amb mobles baixos (Mínim 4 moduls de 60cm amb calaixos extraibles sempre que sigui possible), fabricats amb panells d'aglomerat de fusta amb acabat estratificat de fòrmica colors a triar a les cares exteriors i amb laminat melaminic les interiors.
- El taulell de cuina serà de pedra natural granítica nacional I tindrà 20mm de gruix.
-Comptarà amb campana extractora i una prestageria.

SANITARIS
- Els aparells sanitaris seran de la marca Roca, model Victoria o similars. Amb tots els accessoris amb segell aenor.

Institut Municipal de l'Habitatge i Rehabilitació

Ajuntament de Barcelona

PROJECTE D'EXECUCIÓ D'EDIFICI D'EQUIPAMENT DESTINAT A HABITATGE DOTACIONAL PER A GENT GRAN I CASAL PER A GENT JOVE, A LES ANTIGUES CASERNES DE SANT ANDREU.
Passeig Torras i Bages, 143 – Carrer d'Antoni Santiburcio.

NOM PLÀNOL: TIPOLOGIA–B3

ESC: 1/50 15 Octubre 2018

PLANTES

NORD

NÚM. PLÀNOL AH.06.19

JOSEP LLINÀS I CARMONA, ARQUITECTE

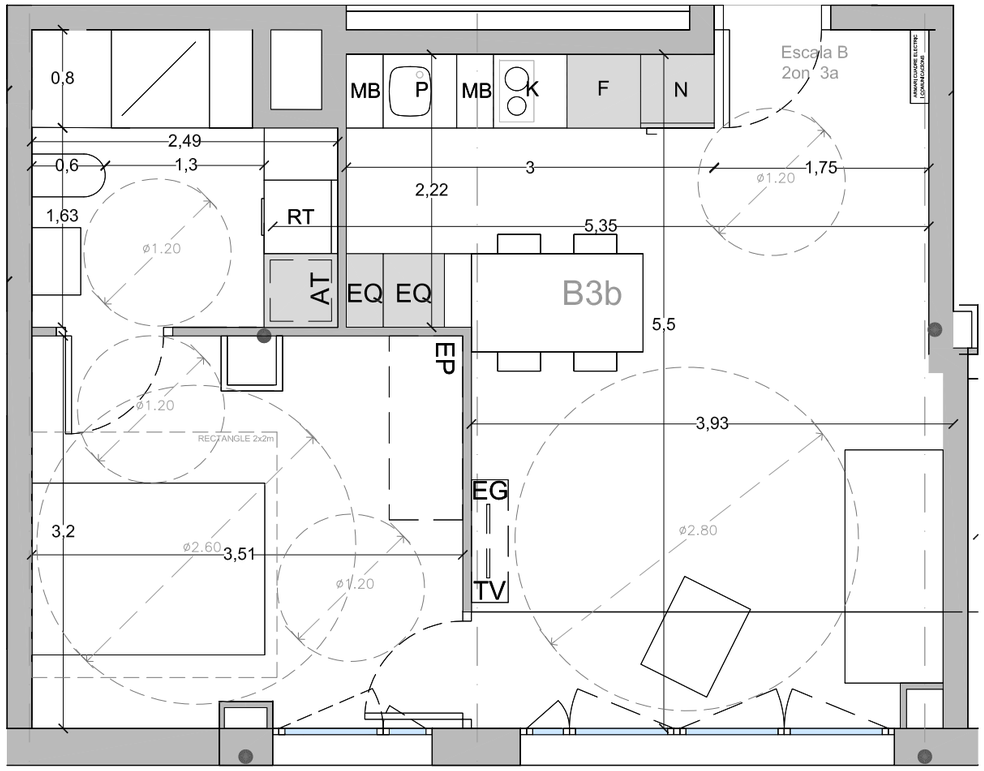

TIPOLOGIA B3b

SUPERFÍCIES

SALA-MENJADOR (S)	25,1	m2	Superfície ventilació: 3,6 m2 compleix
BANY (B)	4,0	m2	Ventilació forçada
HABITACIÓ (H)	11,3	m2	Superfície ventilació: 1,49 m2 compleix
TOTAL ÚTIL	40,3	m2	
TOTAL CONSTRUIDA	46,2	m2	

Longitud de façana 7,7m compleix

EP Espai emmagatzematge 0,60x1,5x2,2 compleix

LLEGENDA D'ACABATS

PARAMENTS
- Els banys i les zones humides, s'enrajolaran amb rajola de València de 20x20cm
- Els frontals de les cuines de 70cm d'alçària s'enrajolaran amb peça ceràmica de València de 10x20cm
- Els paraments verticals dels habitatges on no s'hagi utilitzat com a divisòria peces ceràmiques, s'enguixaran.
- Els paraments horitzontals, sostres Interiors, s'enguixaran a bona vista amb guix YG I acabat YF.
- Es col·locarà cel ras a l'interior dels habitatges als banys (a 2,30m d'alçària), sobre els mobles de la cuina (a 2,40m d'alçària) i en el recorregut que hi pugui haver des de l'accés fins a arribar a la cuina (a 2,40m d'alçàrla).
- Les parets i sostres de guix s'acabaran amb pintura plàstica, d'acabat llis, amb una capa segelladora i dues d'acabat.

PAVIMENTS
- El pavlment en els habltatges serà de terratzo llls de gra petlt, de 40x40 cm. El sòcol serà de tlpus Trusplast blanc de 70 mm d'alçàrla

FUSTERIA
- Les portes d'accés als habitatges seran de 45mm de gruix, blindades amb planxa metàl·lica interior.
- Les portes Interiors dels habltatges seran, en general, amb una fulla de 35mm de grulx, marca Norma amb doble tauler aglomerat sobre bastidor interior de fusta i cantejada. Tot el conjunt xapat amb fusta de faig envernissat.

CUINA
- La cuina es proveirà amb mobles baixos (Mínim 4 moduls de 60cm amb calaixos extraibles sempre que sigui possible), fabricats amb panells d'aglomerat de fusta amb acabat estratificat de fòrmica colors a triar a les cares exteriors i amb laminat melaminic les interiors.
- El taulell de culna serà de pedra natural granítlca nacional I tlndrà 20mm de grulx.
-Comptarà amb campana extractora i una prestageria.

SANITARIS
- Els aparells sanitaris seran de la marca Roca, model Victoria o similars. Amb tots els accessoris amb segell aenor.

Institut Municipal de l'Habitatge i Rehabilitació
Ajuntament de Barcelona

PROJECTE D'EXECUCIÓ D'EDIFICI D'EQUIPAMENT DESTINAT A HABITATGE DOTACIONAL PER A GENT GRAN I CASAL PER A GENT JOVE, A LES ANTIGUES CASERNES DE SANT ANDREU.
Passeig Torras i Bages, 143 – Carrer d'Antoni Santiburcio.

NOM PLÀNOL: TIPOLOGIA–B3B

ESC: 1/50 15 Octubre 2018

PLANTES

NORD

NÚM. PLÀNOL AH.06.20

JOSEP LLINÀS I CARMONA, ARQUITECTE

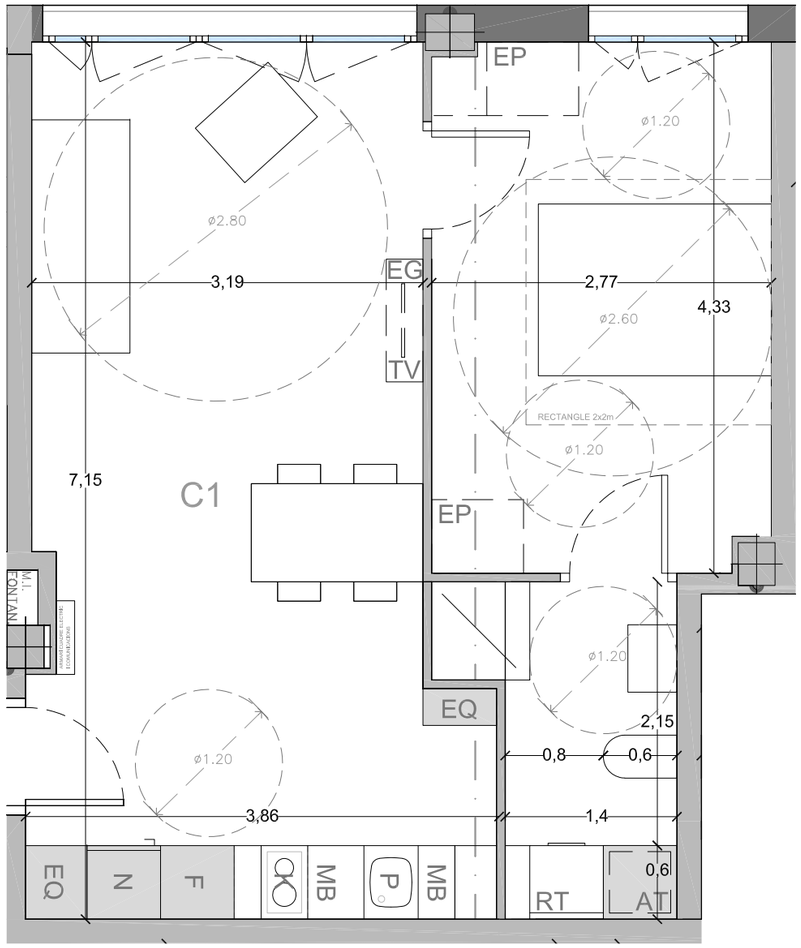

TIPOLOGIA C1

SUPERFÍCIES

SALA-MENJADOR (S)	23,9	m2	Superfície ventilació: 3,6 m2 compleix
BANY (B)	4,4	m2	Ventilació forçada
HABITACIÓ (H)	11,9	m2	Superfície ventilació: 1,49 m2 compleix
TOTAL ÚTIL	40,2	m2	
TOTAL CONSTRUIDA	45,2	m2	

Longitud de façana 6,2m compleix

EP Espai emmagatzematge 0,60x1,5x2,2 compleix

LLEGENDA D'ACABATS

PARAMENTS
- Els banys i les zones humides, s'enrajolaran amb rajola de València de 20x20cm
- Els frontals de les cuines de 70cm d'alçària s'enrajolaran amb peça ceràmica de València de 10x20cm
- Els paraments verticals dels habitatges on no s'hagi utilitzat com a divisòria peces ceràmiques, s'engulxaran.
- Els paraments horitzontals, sostres interiors, s'engulxaran a bona vista amb guix YG i acabat YF.
- Es col·locarà cel ras a l'interior dels habitatges als banys (a 2,30m d'alçària), sobre els mobles de la cuina (a 2,40m d'alçària) i en el recorregut que hi pugui haver des de l'accés fins a arribar a la cuina (a 2,40m d'alçària).
- Les parets i sostres de guix s'acabaran amb pintura plàstica, d'acabat llis, amb una capa segelladora i dues d'acabat.

PAVIMENTS
- El paviment en els habitatges serà de terratzo llis de gra petit, de 40x40 cm. El sòcol serà de tipus Trusplast blanc de 70 mm d'alçària

FUSTERIA
- Les portes d'accés als habitatges seran de 45mm de gruix, blindades amb planxa metàl·lica interior.
- Les portes interiors dels habitatges seran, en general, amb una fulla de 35mm de gruix, marca Norma amb doble tauler aglomerat sobre bastidor interior de fusta i cantejada. Tot el conjunt xapat amb fusta de faig envernissat.

CUINA
- La cuina es proveirà amb mobles baixos (Mínim 4 moduls de 60cm amb calaixos extraibles sempre que sigui possible), fabricats amb panells d'aglomerat de fusta amb acabat estratificat de fòrmica colors a triar a les cares exteriors i amb laminat melamínic les interiors.
- El taulell de cuina serà de pedra natural granítica nacional i tindrà 20mm de gruix.
-Comptarà amb campana extractora i una prestageria.

SANITARIS
- Els aparells sanitaris seran de la marca Roca, model Victoria o similars. Amb tots els accessoris amb segell aenor.

Institut Municipal de l'Habitatge i Rehabilitació

Ajuntament de Barcelona

PROJECTE D'EXECUCIÓ D'EDIFICI D'EQUIPAMENT DESTINAT A HABITATGE DOTACIONAL PER A GENT GRAN I CASAL PER A GENT JOVE, A LES ANTIGUES CASERNES DE SANT ANDREU.
Passeig Torras i Bages, 143 – Carrer d'Antoni Santiburcio.

NOM PLÀNOL: TIPOLOGIA–C1

ESC: 1/50 15 Octubre 2018

PLANTES

NORD

NÚM. PLÀNOL AH.06.21

JOSEP LLINÀS I CARMONA, ARQUITECTE

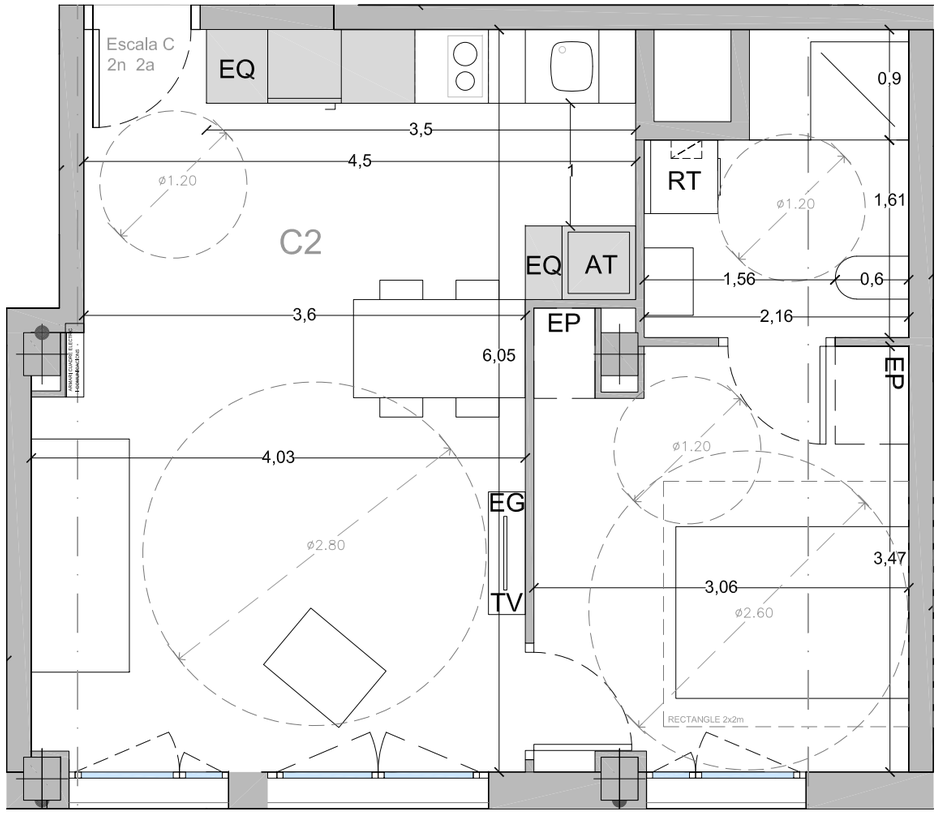

TIPOLOGIA C2

SUPERFÍCIES

SALA-MENJADOR (S)	25,2	m2	Superfície ventilació: 3,89 m2 compleix
BANY (B)	4,3	m2	Ventilació forçada
HABITACIÓ (H)	11,3	m2	Superfície ventilació: 1,49 m2 compleix
TOTAL ÚTIL	40,8	m2	
TOTAL CONSTRUIDA	46,4	m2	

Longitud de façana 7,3m compleix

EP Espai emmagatzematge 0,60x1,5x2,2 compleix

LLEGENDA D'ACABATS

PARAMENTS
- Els banys i les zones humides, s'enrajolaran amb rajola de València de 20x20cm
- Els frontals de les cuines de 70cm d'alçària s'enrajolaran amb peça ceràmica de València de 10x20cm
- Els paraments verticals dels habitatges on no s'hagi utilitzat com a divisòria peces ceràmiques, s'engulxaran.
- Els paraments horitzontals, sostres Interiors, s'engulxaran a bona vista amb gulx YG I acabat YF.
- Es col·locarà cel ras a l'interior dels habitatges als banys (a 2,30m d'alçària), sobre els mobles de la cuina (a 2,40m d'alçària) i en el recorregut que hi pugui haver des de l'accés fins a arribar a la cuina (a 2,40m d'alçària).
- Les parets i sostres de guix s'acabaran amb pintura plàstica, d'acabat llis, amb una capa segelladora i dues d'acabat.

PAVIMENTS
- El paviment en els habitatges serà de terratzo llis de gra petit, de 40x40 cm. El sòcol serà de tipus Trusplast blanc de 70 mm d'alçària

FUSTERIA
- Les portes d'accés als habitatges seran de 45mm de gruix, blindades amb planxa metàl·lica interior.
- Les portes Interiors dels habitatges seran, en general, amb una fulla de 35mm de gruix, marca Norma amb doble tauler aglomerat sobre bastidor interior de fusta i cantejada. Tot el conjunt xapat amb fusta de faig envernissat.

CUINA
- La cuina es proveirà amb mobles baixos (Mínim 4 moduls de 60cm amb calaixos extraibles sempre que sigui possible), fabricats amb panells d'aglomerat de fusta amb acabat estratificat de fòrmica colors a triar a les cares exteriors i amb laminat melaminic les interiors.
- El taulell de cuina serà de pedra natural granítica nacional I tindrà 20mm de gruix.
-Comptarà amb campana extractora i una prestageria.

SANITARIS
- Els aparells sanitaris seran de la marca Roca, model Victoria o similars. Amb tots els accessoris amb segell aenor.

Institut Municipal de l'Habitatge i Rehabilitació
Ajuntament de Barcelona

PROJECTE D'EXECUCIÓ D'EDIFICI D'EQUIPAMENT DESTINAT A HABITATGE DOTACIONAL PER A GENT GRAN I CASAL PER A GENT JOVE, A LES ANTIGUES CASERNES DE SANT ANDREU.
Passeig Torras i Bages, 143 – Carrer d'Antoni Santiburcio.

NOM PLÀNOL: TIPOLOGIA–C2

ESC: 1/50 15 Octubre 2018

PLANTES

NORD

NÚM. PLÀNOL AH.06.22

JOSEP LLINÀS I CARMONA, ARQUITECTE

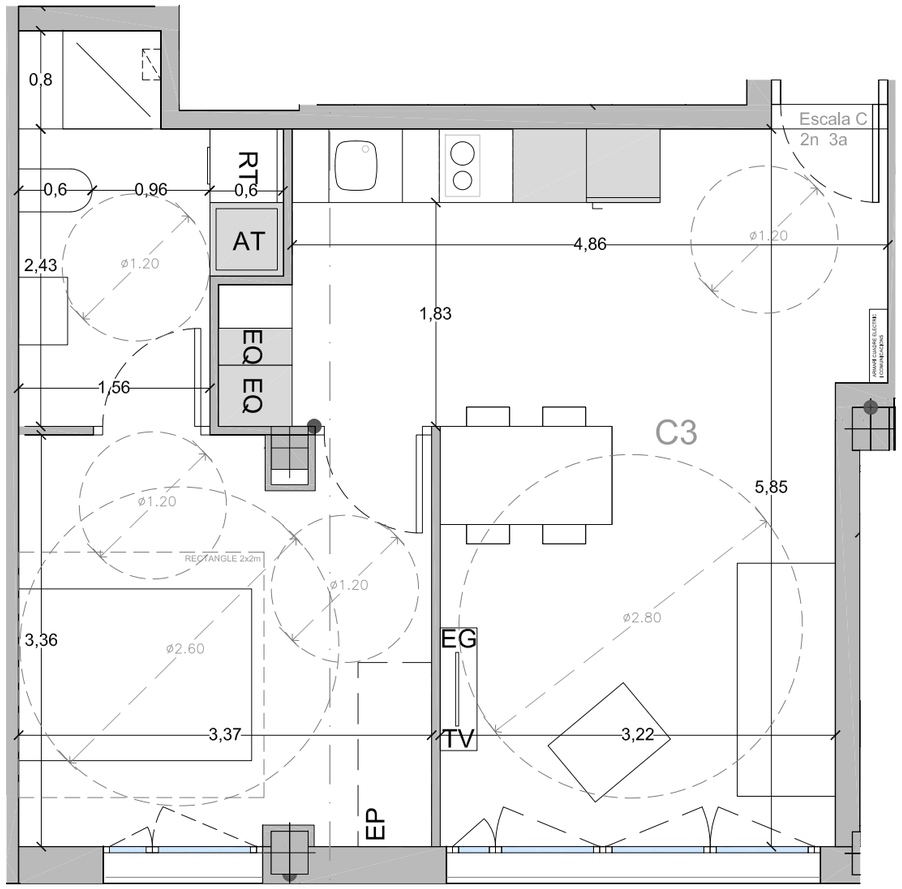

TIPOLOGIA C3

SUPERFÍCIES

SALA-MENJADOR (S)	23,7	m2	Superfície ventilació: 3,6 m2 compleix
BANY (B)	5,5	m2	Ventilació forçada
HABITACIÓ (H)	11,2	m2	Superfície ventilació: 1,49 m2 compleix
TOTAL ÚTIL	40,5	m2	
TOTAL CONSTRUIDA	45,3	m2	

Longitud de façana 6,8m compleix

EP Espai emmagatzematge 0,60x1,5x2,2 compleix

LLEGENDA D'ACABATS

PARAMENTS
- Els banys i les zones humides, s'enrajolaran amb rajola de València de 20x20cm
- Els frontals de les cuines de 70cm d'alçària s'enrajolaran amb peça ceràmica de València de 10x20cm
- Els paraments verticals dels habitatges on no s'hagi utilitzat com a divisòria peces ceràmiques, s'enguixaran.
- Els paraments horitzontals, sostres Interiors, s'enguixaran a bona vista amb guix YG I acabat YF.
- Es col·locarà cel ras a l'interior dels habitatges als banys (a 2,30m d'alçària), sobre els mobles de la cuina (a 2,40m d'alçària) i en el recorregut que hi pugui haver des de l'accés fins a arribar a la culna (a 2,40m d'alçàrla).
- Les parets i sostres de guix s'acabaran amb pintura plàstica, d'acabat llis, amb una capa segelladora i dues d'acabat.

PAVIMENTS
- El pavlment en els habltatges serà de terratzo llls de gra petlt, de 40x40 cm. El sòcol serà de tlpus Trusplast blanc de 70 mm d'alçàrla

FUSTERIA
- Les portes d'accés als habitatges seran de 45mm de gruix, blindades amb planxa metàl·lica interior.
- Les portes Interlors dels habltatges seran, en general, amb una fulla de 35mm de gruix, marca Norma amb doble tauler aglomerat sobre bastidor interior de fusta i cantejada. Tot el conjunt xapat amb fusta de faig envernissat.

CUINA
- La cuina es proveirà amb mobles baixos (Mínim 4 moduls de 60cm amb calaixos extraibles sempre que sigui possible), fabricats amb panells d'aglomerat de fusta amb acabat estratificat de fòrmica colors a triar a les cares exteriors i amb laminat melamínic les interiors.
- El taulell de culna serà de pedra natural granítlca nacional I tlndrà 20mm de gruix.
-Comptarà amb campana extractora i una prestageria.

SANITARIS
- Els aparells sanitaris seran de la marca Roca, model Victoria o similars. Amb tots els accessoris amb segell aenor.

Institut Municipal de l'Habitatge i Rehabilitació

Ajuntament de Barcelona

PROJECTE D'EXECUCIÓ D'EDIFICI D'EQUIPAMENT DESTINAT A HABITATGE DOTACIONAL PER A GENT GRAN I CASAL PER A GENT JOVE, A LES ANTIGUES CASERNES DE SANT ANDREU.
Passeig Torras i Bages, 143 – Carrer d'Antoni Santiburcio.

NOM PLÀNOL: TIPOLOGIA–C3

ESC: 1/50 15 Octubre 2018

PLANTES

NORD

NÚM. PLÀNOL AH.06.23

JOSEP LLINÀS I CARMONA, ARQUITECTE

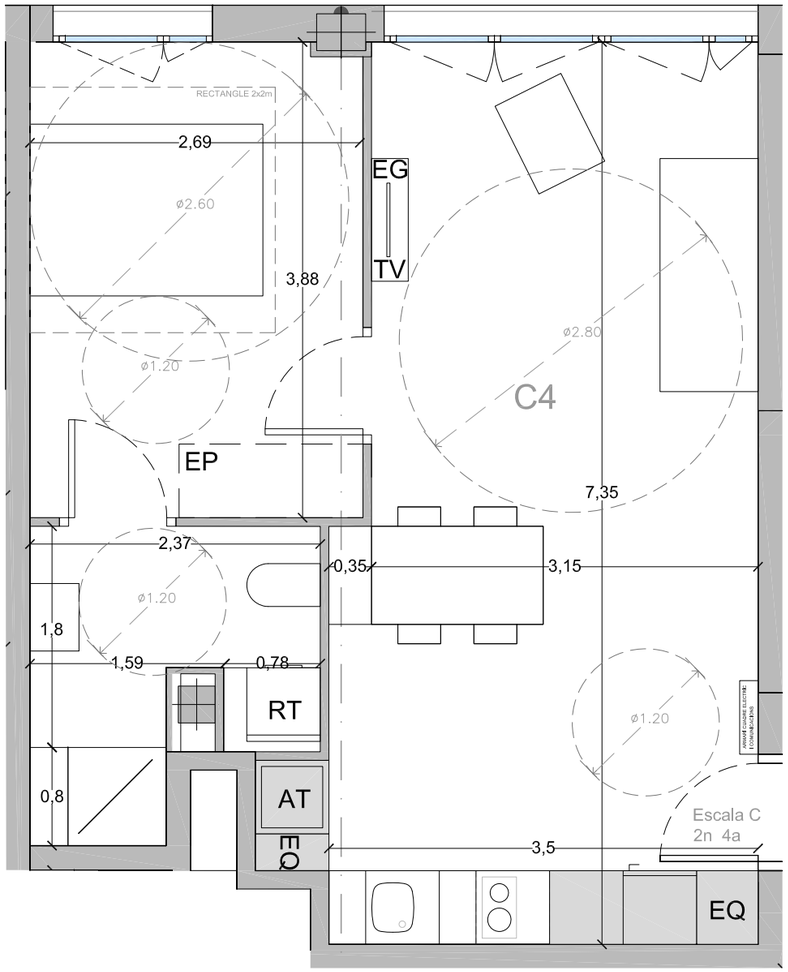

TIPOLOGIA C4

SUPERFÍCIES

SALA-MENJADOR (S)	25,0	m2	Superfície ventilació: 3,6 m2 compleix
BANY (B)	5,0	m2	Ventilació forçada
HABITACIÓ (H)	10,5	m2	Superfície ventilació: 1,49 m2 compleix
TOTAL ÚTIL	40,6	m2	
TOTAL CONSTRUIDA	45,7	m2	

Longitud de façana 6,1m compleix

EP Espai emmagatzematge 0,60x1,5x2,2 compleix

LLEGENDA D'ACABATS

PARAMENTS
- Els banys i les zones humides, s'enrajolaran amb rajola de València de 20x20cm
- Els frontals de les cuines de 70cm d'alçària s'enrajolaran amb peça ceràmica de València de 10x20cm
- Els paraments verticals dels habitatges on no s'hagi utilitzat com a divisòria peces ceràmiques, s'enguixaran.
- Els paraments horitzontals, sostres Interiors, s'enguixaran a bona vista amb guix YG i acabat YF.
- Es col·locarà cel ras a l'interior dels habitatges als banys (a 2,30m d'alçària), sobre els mobles de la cuina (a 2,40m d'alçària) i en el recorregut que hi pugui haver des de l'accés fins a arribar a la cuina (a 2,40m d'alçària).
- Les parets i sostres de guix s'acabaran amb pintura plàstica, d'acabat llis, amb una capa segelladora i dues d'acabat.

PAVIMENTS
- El pavment en els habitatges serà de terratzo llis de gra petit, de 40x40 cm. El sòcol serà de tipus Trusplast blanc de 70 mm d'alçària

FUSTERIA
- Les portes d'accés als habitatges seran de 45mm de gruix, blindades amb planxa metàl·lica interior.
- Les portes Interiors dels habitatges seran, en general, amb una fulla de 35mm de gruix, marca Norma amb doble tauler aglomerat sobre bastidor interior de fusta i cantejada. Tot el conjunt xapat amb fusta de faig envernissat.

CUINA
- La cuina es proveirà amb mobles baixos (Mínim 4 moduls de 60cm amb calaixos extraibles sempre que sigui possible), fabricats amb panells d'aglomerat de fusta amb acabat estratificat de fòrmica colors a triar a les cares exteriors i amb laminat melamínic les interiors.
- El taulell de cuina serà de pedra natural granítica nacional I tindrà 20mm de gruix.
-Comptarà amb campana extractora i una prestageria.

SANITARIS
- Els aparells sanitaris seran de la marca Roca, model Victoria o similars. Amb tots els accessoris amb segell aenor.

Institut Municipal de l'Habitatge i Rehabilitació

Ajuntament de Barcelona

PROJECTE D'EXECUCIÓ D'EDIFICI D'EQUIPAMENT DESTINAT A HABITATGE DOTACIONAL PER A GENT GRAN I CASAL PER A GENT JOVE, A LES ANTIGUES CASERNES DE SANT ANDREU.
Passeig Torras i Bages, 143 – Carrer d'Antoni Santiburcio.

NOM PLÀNOL: TIPOLOGIA–C4

ESC: 1/50 15 Octubre 2018

PLANTES

NORD

NÚM. PLÀNOL AH.06.24

JOSEP LLINÀS I CARMONA, ARQUITECTE

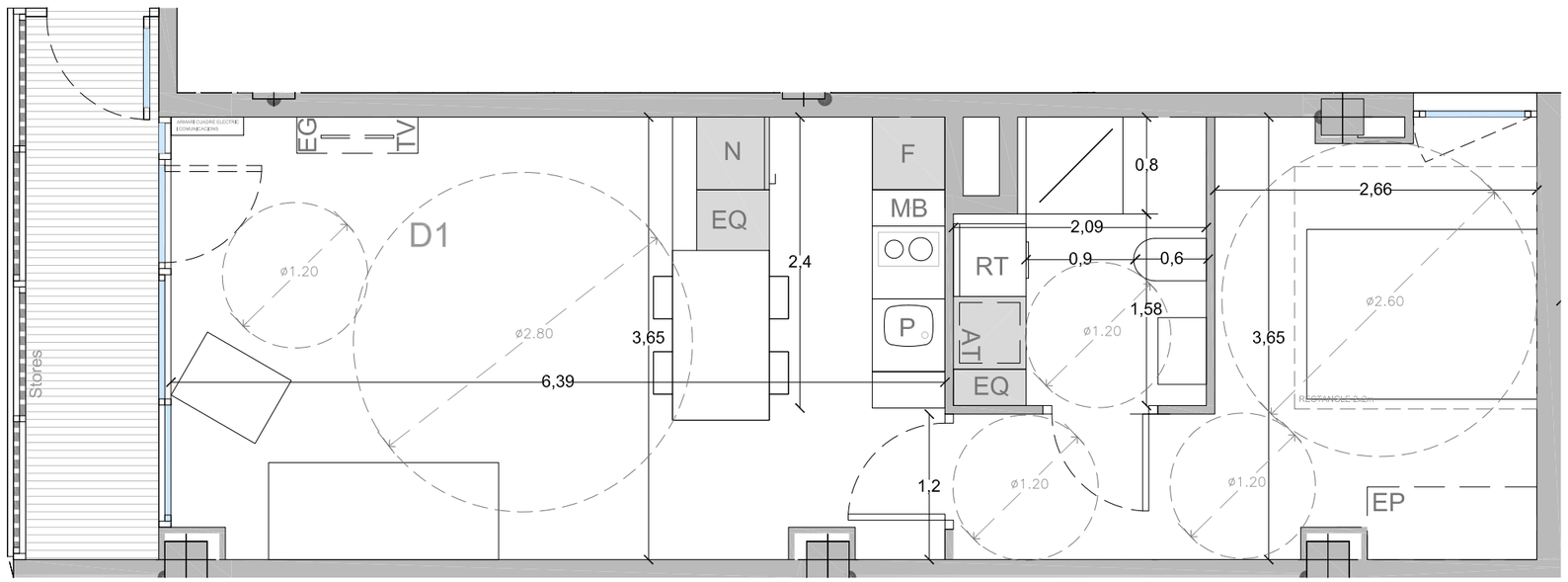

TIPOLOGIA D1

SUPERFÍCIES

SALA-MENJADOR (S)	22,0	m2	Superfície ventilació: 7,24 m2 compleix
BANY (B)	4,6	m2	Superfície ventilació: 0,6 m2 compleix
HABITACIÓ (H)	13,5	m2	Superfície ventilació: 2,31 m2 (1,1x2,1) compleix
TERRASSA (TR)	4,9	m2	
TOTAL ÚTIL	40,1	m2	
TOTAL CONSTRUIDA	45,4	m2	

Longitud de façana 9,4m compleix

EP Espai emmagatzematge 0,60x1,5x2,2 compleix

LLEGENDA D'ACABATS

PARAMENTS
- Els banys i les zones humides, s'enrajolaran amb rajola de València de 20x20cm
- Els frontals de les cuines de 70cm d'alçària s'enrajolaran amb peça ceràmica de València de 10x20cm
- Els paraments verticals dels habitatges on no s'hagi utilitzat com a divisòria peces ceràmiques, s'enguixaran.
- Els paraments horitzontals, sostres Interiors, s'enguixaran a bona vista amb guix YG I acabat YF.
- Es col·locarà cel ras a l'interior dels habitatges als banys (a 2,30m d'alçària), sobre els mobles de la cuina (a 2,40m d'alçària) i en el recorregut que hi pugui haver des de l'accés fins a arribar a la cuina (a 2,40m d'alçària).
- Les parets i sostres de guix s'acabaran amb pintura plàstica, d'acabat llis, amb una capa segelladora i dues d'acabat.

PAVIMENTS
- El paviment en els habitatges serà de terratzo llis de gra petit, de 40x40 cm. El sòcol serà de tipus Trusplast blanc de 70 mm d'alçària

FUSTERIA
- Les portes d'accés als habitatges seran de 45mm de gruix, blindades amb planxa metàl·lica interior.
- Les portes Interiors dels habitatges seran, en general, amb una fulla de 35mm de gruix, marca Norma amb doble tauler aglomerat sobre bastidor interior de fusta i cantejada. Tot el conjunt xapat amb fusta de faig envernissat.

CUINA
- La cuina es proveirà amb mobles baixos (Mínim 4 moduls de 60cm amb calaixos extraibles sempre que sigui possible), fabricats amb panells d'aglomerat de fusta amb acabat estratificat de fòrmica colors a triar a les cares exteriors i amb laminat melamínic les interiors.
- El taulell de cuina serà de pedra natural granítica nacional I tindrà 20mm de gruix.
-Comptarà amb campana extractora i una prestageria.

SANITARIS
- Els aparells sanitaris seran de la marca Roca, model Victoria o similars. Amb tots els accessoris amb segell aenor.

Institut Municipal de l'Habitatge i Rehabilitació

Ajuntament de Barcelona

PROJECTE D'EXECUCIÓ D'EDIFICI D'EQUIPAMENT DESTINAT A HABITATGE DOTACIONAL PER A GENT GRAN I CASAL PER A GENT JOVE, A LES ANTIGUES CASERNES DE SANT ANDREU.
Passeig Torras i Bages, 143 – Carrer d'Antoni Santiburcio.

NOM PLÀNOL: TIPOLOGIA–D1

ESC: 1/50 15 Octubre 2018

PLANTES

NORD

NÚM. PLÀNOL AH.06.25

JOSEP LLINÀS I CARMONA, ARQUITECTE

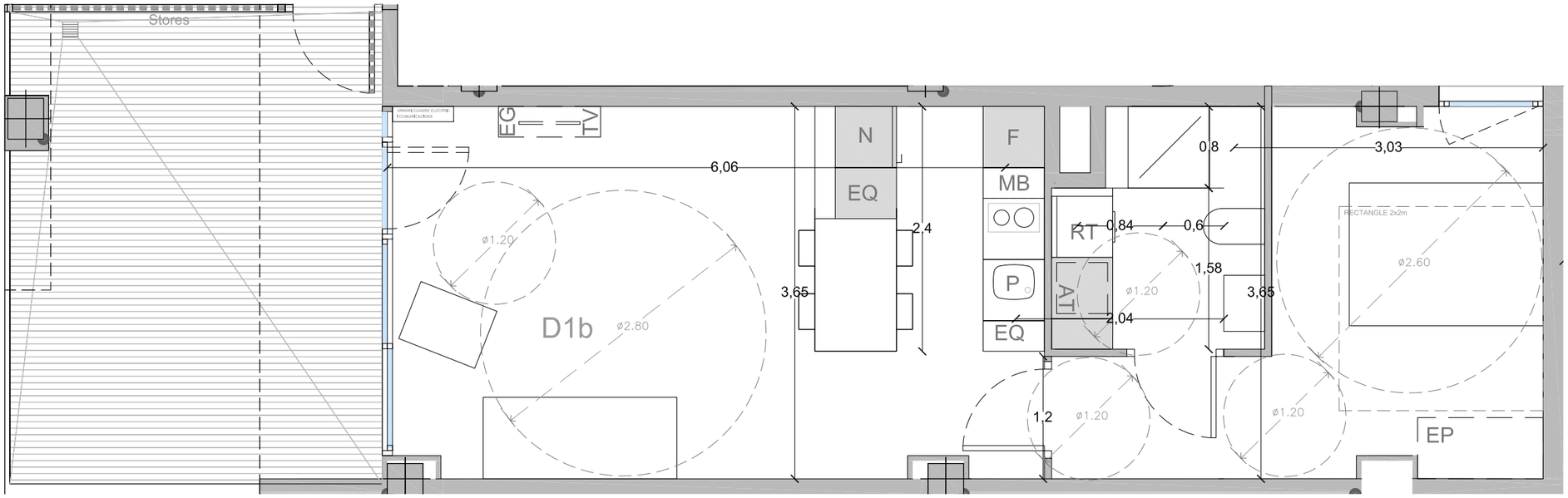

TIPOLOGIA D1b

SUPERFÍCIES

SALA-MENJADOR (S)	22,0	m2	Superfície ventilació: 7,24 m2 compleix
BANY (B)	4,6	m2	Superfície ventilació: 0,6 m2 compleix
HABITACIÓ (H)	13,5	m2	Superfície ventilació: 2,31 m2 (1,1x2,1) compleix
TERRASSA (TR)	16,7	m2	
TOTAL ÚTIL	40,1	m2	
TOTAL CONSTRUIDA	53,75	m2	

Longitud de façana 9,4m compleix

EP Espai emmagatzematge 0,60x1,5x2,2 compleix

LLEGENDA D'ACABATS

PARAMENTS
- Els banys i les zones humides, s'enrajolaran amb rajola de València de 20x20cm
- Els frontals de les cuines de 70cm d'alçària s'enrajolaran amb peça ceràmica de València de 10x20cm
- Els paraments verticals dels habitatges on no s'hagi utilitzat com a divisòria peces ceràmiques, s'enguixaran.
- Els paraments horitzontals, sostres interiors, s'enguixaran a bona vista amb guix YG i acabat YF.
- Es col·locarà cel ras a l'interior dels habitatges als banys (a 2,30m d'alçària), sobre els mobles de la cuina (a 2,40m d'alçària) i en el recorregut que hi pugui haver des de l'accés fins a arribar a la cuina (a 2,40m d'alçària).
- Les parets i sostres de guix s'acabaran amb pintura plàstica, d'acabat llis, amb una capa segelladora i dues d'acabat.

PAVIMENTS
- El paviment en els habitatges serà de terratzo llis de gra petit, de 40x40 cm. El sòcol serà de tipus Trusplast blanc de 70 mm d'alçària

FUSTERIA
- Les portes d'accés als habitatges seran de 45mm de gruix, blindades amb planxa metàl·lica interior.
- Les portes interiors dels habitatges seran, en general, amb una fulla de 35mm de gruix, marca Norma amb doble tauler aglomerat sobre bastidor interior de fusta i cantejada. Tot el conjunt xapat amb fusta de faig envernissat.

CUINA
- La cuina es proveirà amb mobles baixos (Mínim 4 moduls de 60cm amb calaixos extraibles sempre que sigui possible), fabricats amb panells d'aglomerat de fusta amb acabat estratificat de fòrmica colors a triar a les cares exteriors i amb laminat melamínic les interiors.
- El taulell de cuina serà de pedra natural granítica nacional i tindrà 20mm de gruix.
-Comptarà amb campana extractora i una prestageria.

SANITARIS
- Els aparells sanitaris seran de la marca Roca, model Victoria o similars. Amb tots els accessoris amb segell aenor.

Institut Municipal de l'Habitatge i Rehabilitació
Ajuntament de Barcelona

PROJECTE D'EXECUCIÓ D'EDIFICI D'EQUIPAMENT DESTINAT A HABITATGE DOTACIONAL PER A GENT GRAN I CASAL PER A GENT JOVE, A LES ANTIGUES CASERNES DE SANT ANDREU.
Passeig Torras i Bages, 143 – Carrer d'Antoni Santiburcio.

NOM PLÀNOL: TIPOLOGIA–D1B

ESC: 1/50 15 Octubre 2018

PLANTES

NORD

NÚM. PLÀNOL AH.06.26

JOSEP LLINÀS I CARMONA, ARQUITECTE

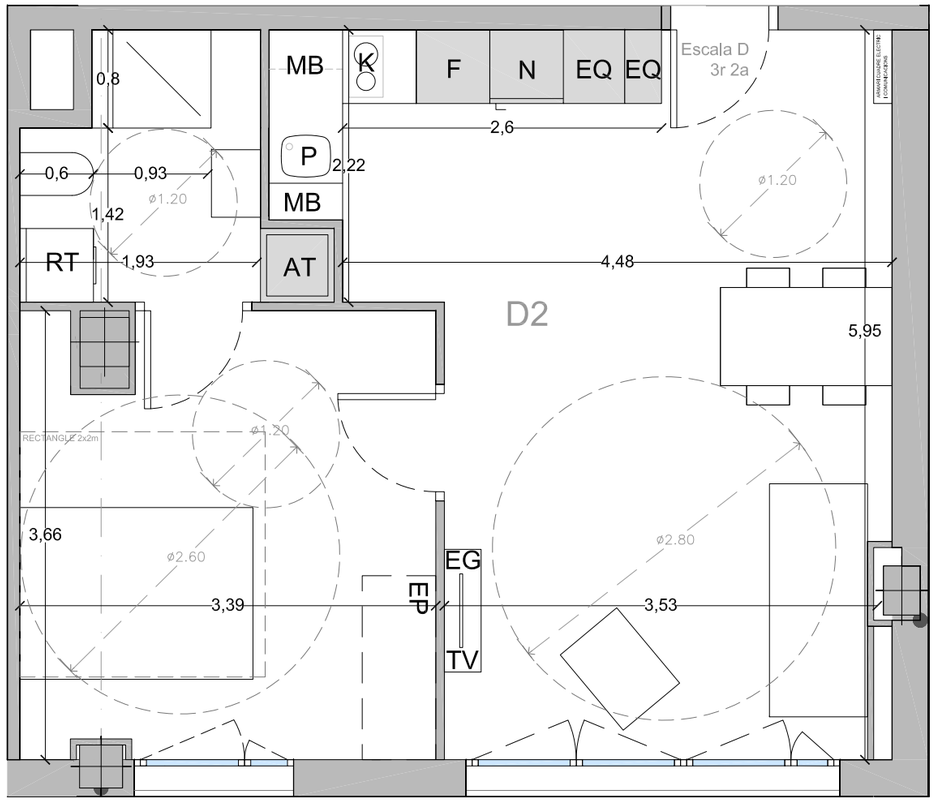

TIPOLOGIA D2

SUPERFÍCIES

SALA-MENJADOR (S)	24,9	m2	Superfície ventilació: 3,6 m2 compleix
BANY (B)	4,0	m2	Ventilació forçada
HABITACIÓ (H)	11,9	m2	Superfície ventilació: 1,49 m2 compleix
TOTAL ÚTIL	40,8	m2	
TOTAL CONSTRUIDA	47,8	m2	

Longitud de façana 7,5m compleix

EP Espai emmagatzematge 0,60x1,5x2,2 compleix

LLEGENDA D'ACABATS

PARAMENTS
- Els banys i les zones humides, s'enrajolaran amb rajola de València de 20x20cm
- Els frontals de les cuines de 70cm d'alçària s'enrajolaran amb peça ceràmica de València de 10x20cm
- Els paraments verticals dels habitatges on no s'hagi utilitzat com a divisòria peces ceràmiques, s'enguixaran.
- Els paraments horitzontals, sostres interiors, s'enguixaran a bona vista amb guix YG i acabat YF.
- Es col·locarà cel ras a l'interior dels habitatges als banys (a 2,30m d'alçària), sobre els mobles de la cuina (a 2,40m d'alçària) i en el recorregut que hi pugui haver des de l'accés fins a arribar a la cuina (a 2,40m d'alçària).
- Les parets i sostres de guix s'acabaran amb pintura plàstica, d'acabat llis, amb una capa segelladora i dues d'acabat.

PAVIMENTS
- El paviment en els habitatges serà de terratzo llis de gra petit, de 40x40 cm. El sòcol serà de tipus Trusplast blanc de 70 mm d'alçària

FUSTERIA
- Les portes d'accés als habitatges seran de 45mm de gruix, blindades amb planxa metàl·lica interior.
- Les portes interiors dels habitatges seran, en general, amb una fulla de 35mm de gruix, marca Norma amb doble tauler aglomerat sobre bastidor interior de fusta i cantejada. Tot el conjunt xapat amb fusta de faig envernissat.

CUINA
- La cuina es proveirà amb mobles baixos (Mínim 4 moduls de 60cm amb calaixos extraibles sempre que sigui possible), fabricats amb panells d'aglomerat de fusta amb acabat estratificat de fòrmica colors a triar a les cares exteriors i amb laminat melamínic les interiors.
- El taulell de cuina serà de pedra natural granítica nacional i tindrà 20mm de gruix.
-Comptarà amb campana extractora i una prestageria.

SANITARIS
- Els aparells sanitaris seran de la marca Roca, model Victoria o similars. Amb tots els accessoris amb segell aenor.

Institut Municipal de l'Habitatge i Rehabilitació
Ajuntament de Barcelona

PROJECTE D'EXECUCIÓ D'EDIFICI D'EQUIPAMENT DESTINAT A HABITATGE DOTACIONAL PER A GENT GRAN I CASAL PER A GENT JOVE, A LES ANTIGUES CASERNES DE SANT ANDREU.
Passeig Torras i Bages, 143 – Carrer d'Antoni Santiburcio.

NOM PLÀNOL: TIPOLOGIA–D2

ESC: 1/50 15 Octubre 2018

PLANTES

NORD

NÚM. PLÀNOL AH.06.27

JOSEP LLINÀS I CARMONA, ARQUITECTE

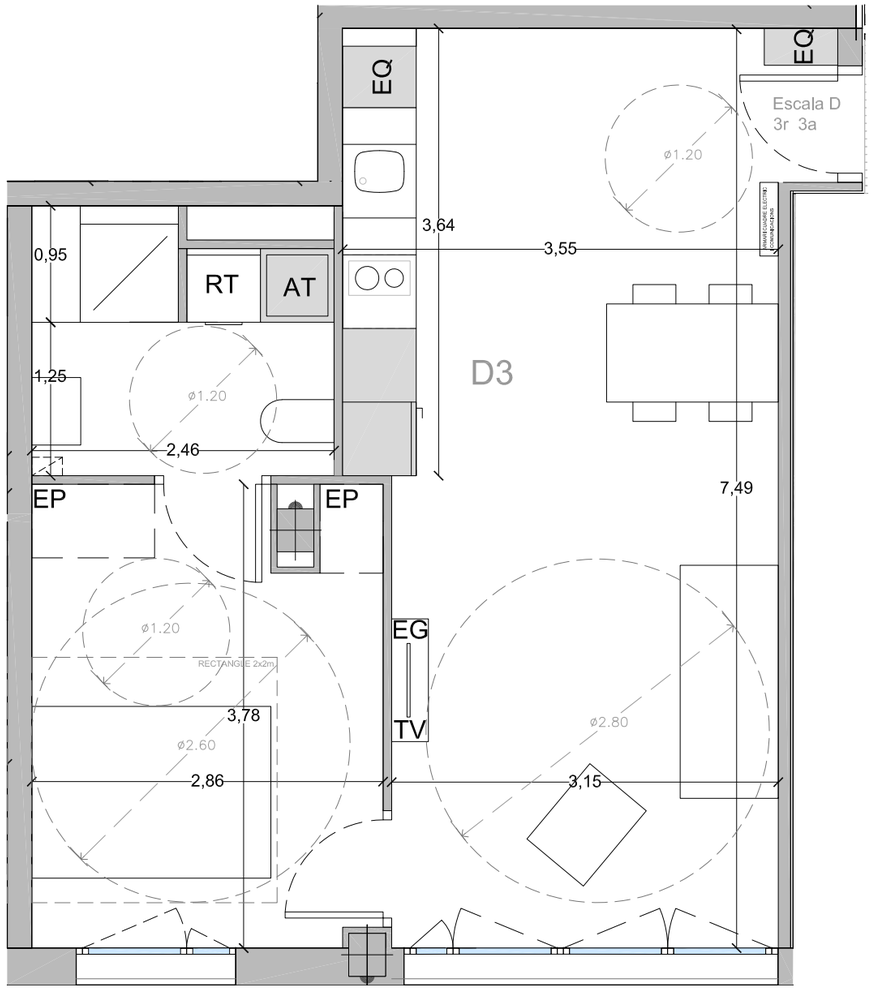

TIPOLOGIA D3

SUPERFÍCIES

SALA-MENJADOR (S)	25,8	m2	Superfície ventilació: 3,6 m2 compleix
BANY (B)	5,0	m2	Ventilació forçada
HABITACIÓ (H)	10,6	m2	Superfície ventilació: 1,49 m2 compleix
TOTAL ÚTIL	41,4	m2	
TOTAL CONSTRUIDA	46,8	m2	

Longitud de façana 6,2m compleix

EP Espai emmagatzematge 0,60x1,5x2,2 compleix

LLEGENDA D'ACABATS

PARAMENTS
- Els banys i les zones humides, s'enrajolaran amb rajola de València de 20x20cm
- Els frontals de les cuines de 70cm d'alçària s'enrajolaran amb peça ceràmica de València de 10x20cm
- Els paraments verticals dels habitatges on no s'hagi utilitzat com a divisòria peces ceràmiques, s'enguixaran.
- Els paraments horitzontals, sostres Interiors, s'enguixaran a bona vista amb guix YG I acabat YF.
- Es col·locarà cel ras a l'interior dels habitatges als banys (a 2,30m d'alçària), sobre els mobles de la cuina (a 2,40m d'alçària) i en el recorregut que hi pugui haver des de l'accés fins a arribar a la cuina (a 2,40m d'alçària).
- Les parets i sostres de guix s'acabaran amb pintura plàstica, d'acabat llis, amb una capa segelladora i dues d'acabat.

PAVIMENTS
- El paviment en els habitatges serà de terratzo llis de gra petit, de 40x40 cm. El sòcol serà de tipus Trusplast blanc de 70 mm d'alçària

FUSTERIA
- Les portes d'accés als habitatges seran de 45mm de gruix, blindades amb planxa metàl·lica interior.
- Les portes Interiors dels habitatges seran, en general, amb una fulla de 35mm de gruix, marca Norma amb doble tauler aglomerat sobre bastidor interior de fusta i cantejada. Tot el conjunt xapat amb fusta de faig envernissat.

CUINA
- La cuina es proveirà amb mobles baixos (Mínim 4 moduls de 60cm amb calaixos extraibles sempre que sigui possible), fabricats amb panells d'aglomerat de fusta amb acabat estratificat de fòrmica colors a triar a les cares exteriors i amb laminat melamínic les interiors.
- El taulell de cuina serà de pedra natural granítica nacional I tindrà 20mm de gruix.
-Comptarà amb campana extractora i una prestageria.

SANITARIS
- Els aparells sanitaris seran de la marca Roca, model Victoria o similars. Amb tots els accessoris amb segell aenor.

Institut Municipal de l'Habitatge i Rehabilitació

Ajuntament de Barcelona

PROJECTE D'EXECUCIÓ D'EDIFICI D'EQUIPAMENT DESTINAT A HABITATGE DOTACIONAL PER A GENT GRAN I CASAL PER A GENT JOVE, A LES ANTIGUES CASERNES DE SANT ANDREU.
Passeig Torras i Bages, 143 – Carrer d'Antoni Santiburcio.

NOM PLÀNOL: TIPOLOGIA–D3

ESC: 1/50 15 Octubre 2018

PLANTES

NORD

NÚM. PLÀNOL AH.06.28

JOSEP LLINÀS I CARMONA, ARQUITECTE

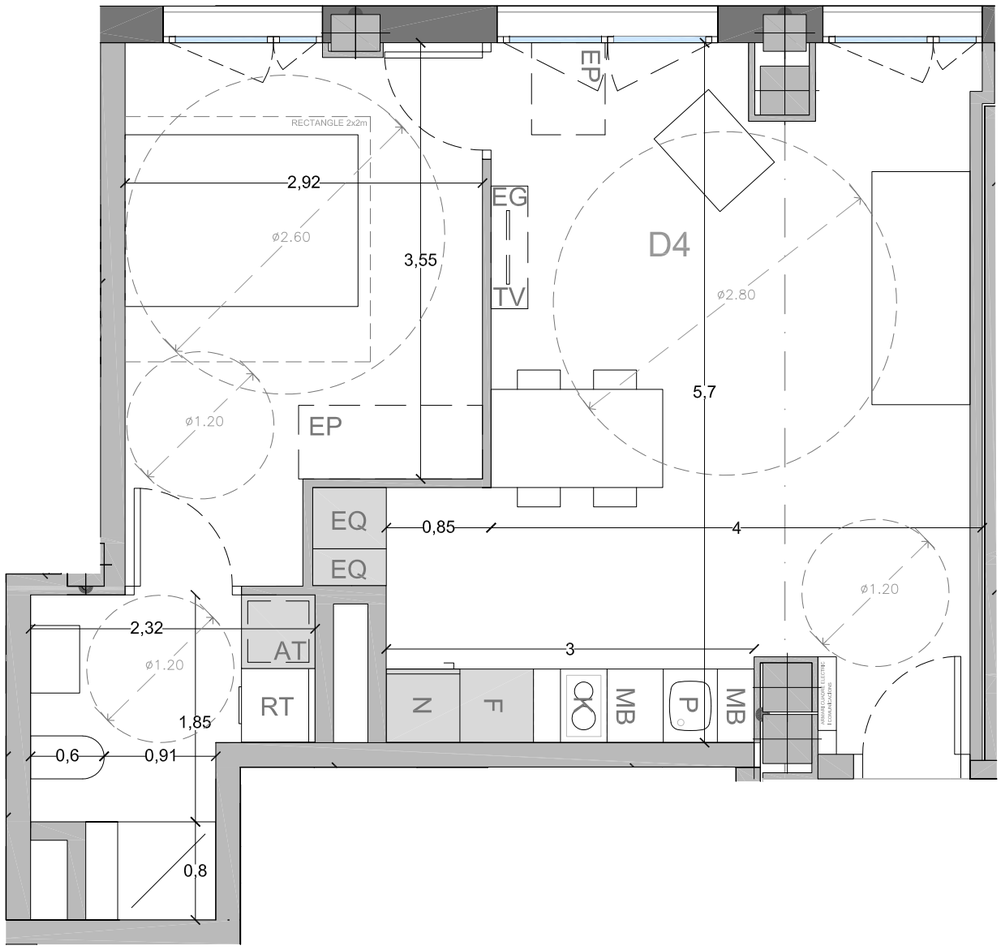

TIPOLOGIA D4

SUPERFÍCIES

SALA-MENJADOR (S)	25,0	m2	Superfície ventilació: 3,89 m2 compleix
BANY (B)	4,9	m2	Ventilació forçada
HABITACIÓ (H)	11,4	m2	Superfície ventilació: 1,49 m2 compleix
TOTAL ÚTIL	41,3	m2	
TOTAL CONSTRUIDA	47,7	m2	

Longitud de façana 7,2m compleix

EP Espai emmagatzematge 0,60x1,5x2,2 compleix

LLEGENDA D'ACABATS

PARAMENTS
- Els banys i les zones humides, s'enrajolaran amb rajola de València de 20x20cm
- Els frontals de les cuines de 70cm d'alçària s'enrajolaran amb peça ceràmica de València de 10x20cm
- Els paraments verticals dels habitatges on no s'hagi utilitzat com a divisòria peces ceràmiques, s'enguixaran.
- Els paraments horitzontals, sostres Interiors, s'enguixaran a bona vista amb guix YG I acabat YF.
- Es col·locarà cel ras a l'interior dels habitatges als banys (a 2,30m d'alçària), sobre els mobles de la cuina (a 2,40m d'alçària) i en el recorregut que hi pugui haver des de l'accés fins a arribar a la cuina (a 2,40m d'alçàrla).
- Les parets i sostres de guix s'acabaran amb pintura plàstica, d'acabat llis, amb una capa segelladora i dues d'acabat.

PAVIMENTS
- El pavlment en els habltatges serà de terratzo llls de gra petlt, de 40x40 cm. El sòcol serà de tlpus Trusplast blanc de 70 mm d'alçàrla

FUSTERIA
- Les portes d'accés als habltatges seran de 45mm de gruix, blindades amb planxa metàl·lica interior.
- Les portes Interlors dels habltatges seran, en general, amb una fulla de 35mm de grulx, marca Norma amb doble tauler aglomerat sobre bastidor interior de fusta i cantejada. Tot el conjunt xapat amb fusta de faig envernissat.

CUINA
- La cuina es proveirà amb mobles baixos (Mínim 4 moduls de 60cm amb calaixos extraibles sempre que sigui possible), fabricats amb panells d'aglomerat de fusta amb acabat estratificat de fòrmica colors a triar a les cares exteriors i amb laminat melaminic les interiors.
- El taulell de culna serà de pedra natural granítica nacional I tlndrà 20mm de grulx.
-Comptarà amb campana extractora i una prestageria.

SANITARIS
- Els aparells sanitaris seran de la marca Roca, model Victoria o similars. Amb tots els accessoris amb segell aenor.

Institut Municipal de l'Habitatge i Rehabilitació

Ajuntament de Barcelona

PROJECTE D'EXECUCIÓ D'EDIFICI D'EQUIPAMENT DESTINAT A HABITATGE DOTACIONAL PER A GENT GRAN I CASAL PER A GENT JOVE, A LES ANTIGUES CASERNES DE SANT ANDREU.
Passeig Torras i Bages, 143 – Carrer d'Antoni Santiburcio.

NOM PLÀNOL: TIPOLOGIA–D4

ESC: 1/50 15 Octubre 2018

PLANTES

NORD

NÚM. PLÀNOL AH.06.29

JOSEP LLINÀS I CARMONA, ARQUITECTE

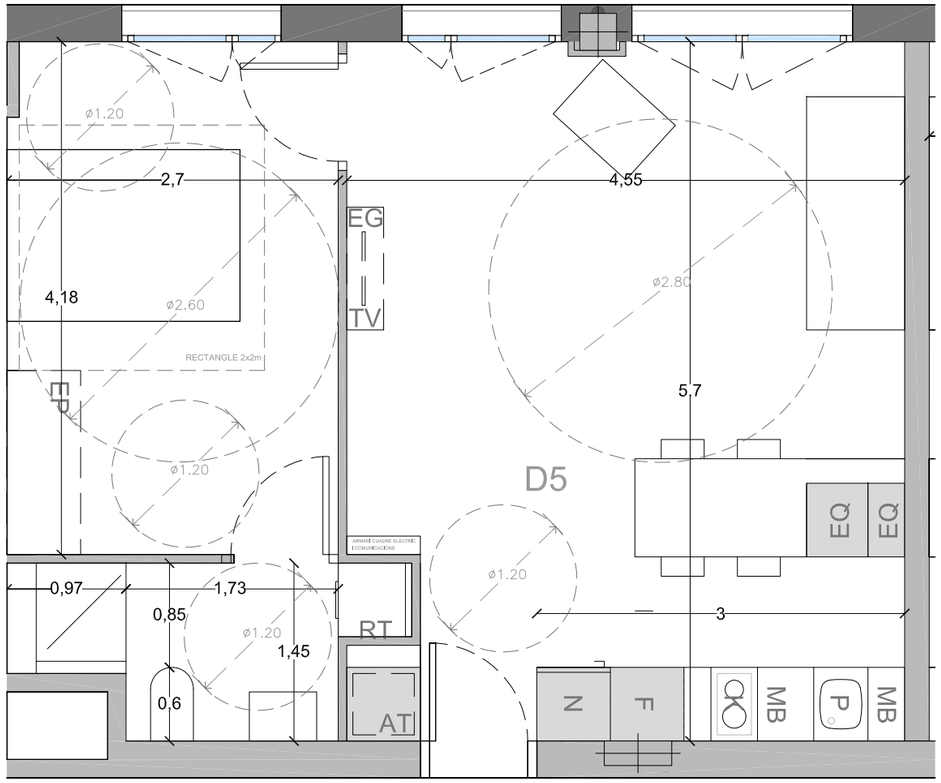

TIPOLOGIA D5

SUPERFÍCIES

SALA-MENJADOR (S)	24,7	m2	Superfície ventilació: 3,89 m2 compleix
BANY (B)	4,4	m2	Ventilació forçada
HABITACIÓ (H)	11,3	m2	Superfície ventilació: 1,49 m2 compleix
TOTAL ÚTIL	40,4	m2	
TOTAL CONSTRUIDA	45,3	m2	

Longitud de façana 7,5m compleix

EP Espai emmagatzematge 0,60x1,5x2,2 compleix

LLEGENDA D'ACABATS

PARAMENTS
- Els banys i les zones humides, s'enrajolaran amb rajola de València de 20x20cm
- Els frontals de les cuines de 70cm d'alçària s'enrajolaran amb peça ceràmica de València de 10x20cm
- Els paraments verticals dels habitatges on no s'hagi utilitzat com a divisòria peces ceràmiques, s'enguixaran.
- Els paraments horitzontals, sostres Interiors, s'enguixaran a bona vista amb guix YG I acabat YF.
- Es col·locarà cel ras a l'interior dels habitatges als banys (a 2,30m d'alçària), sobre els mobles de la cuina (a 2,40m d'alçària) i en el recorregut que hi pugui haver des de l'accés fins a arribar a la cuina (a 2,40m d'alçària).
- Les parets i sostres de guix s'acabaran amb pintura plàstica, d'acabat llis, amb una capa segelladora i dues d'acabat.

PAVIMENTS
- El paviment en els habitatges serà de terratzo llis de gra petit, de 40x40 cm. El sòcol serà de tipus Trusplast blanc de 70 mm d'alçària

FUSTERIA
- Les portes d'accés als habitatges seran de 45mm de gruix, blindades amb planxa metàl·lica interior.
- Les portes Interiors dels habitatges seran, en general, amb una fulla de 35mm de gruix, marca Norma amb doble tauler aglomerat sobre bastidor interior de fusta i cantejada. Tot el conjunt xapat amb fusta de faig envernissat.

CUINA
- La cuina es proveirà amb mobles baixos (Mínim 4 moduls de 60cm amb calaixos extraibles sempre que sigui possible), fabricats amb panells d'aglomerat de fusta amb acabat estratificat de fòrmica colors a triar a les cares exteriors i amb laminat melamínic les interiors.
- El taulell de cuina serà de pedra natural granítica nacional I tindrà 20mm de gruix.
-Comptarà amb campana extractora i una prestageria.

SANITARIS
- Els aparells sanitaris seran de la marca Roca, model Victoria o similars. Amb tots els accessoris amb segell aenor.

Institut Municipal de l'Habitatge i Rehabilitació
Ajuntament de Barcelona

PROJECTE D'EXECUCIÓ D'EDIFICI D'EQUIPAMENT DESTINAT A HABITATGE DOTACIONAL PER A GENT GRAN I CASAL PER A GENT JOVE, A LES ANTIGUES CASERNES DE SANT ANDREU.
Passeig Torras i Bages, 143 – Carrer d'Antoni Santiburcio.

NOM PLÀNOL: TIPOLOGIA–D5

ESC: 1/50 15 Octubre 2018

PLANTES

NORD

NÚM. PLÀNOL AH.06.30

JOSEP LLINÀS I CARMONA, ARQUITECTE

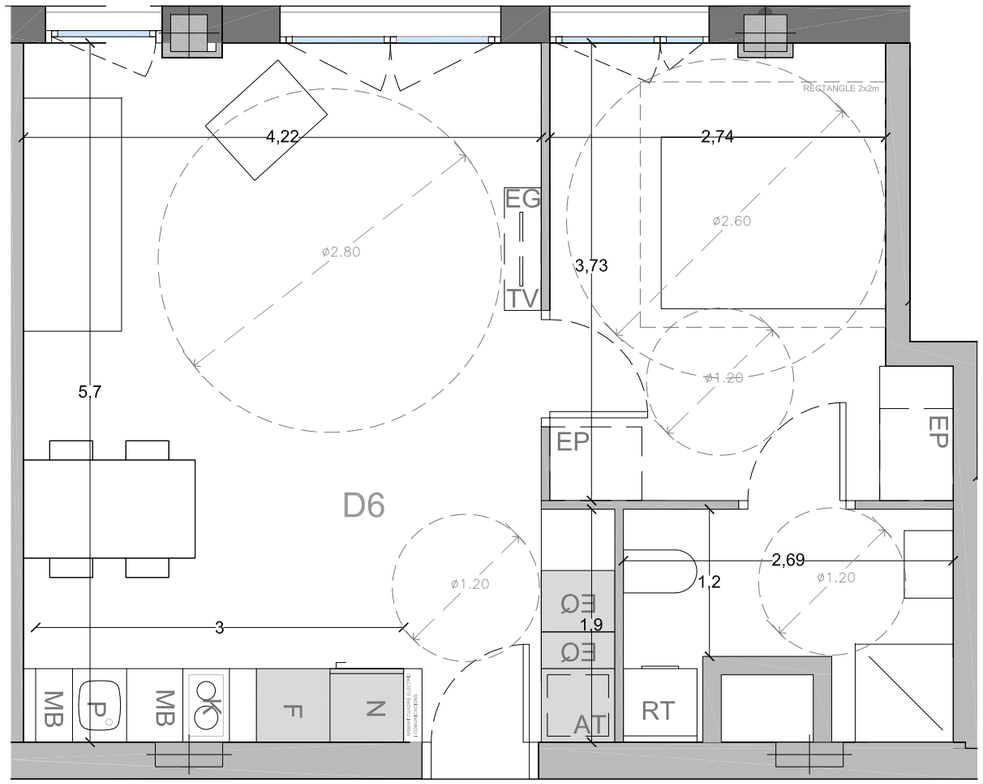

TIPOLOGIA D6

SUPERFÍCIES

SALA-MENJADOR (S)	24,2	m2	Superfície ventilació: 3,49 m2 compleix
BANY (B)	5,0	m2	Ventilació forçada
HABITACIÓ (H)	10,8	m2	Superfície ventilació: 1,49 m2 compleix
TOTAL ÚTIL	40,0	m2	
TOTAL CONSTRUIDA	45,2	m2	

Longitud de façana 7,2m compleix

EP Espai emmagatzematge 0,60x1,5x2,2 compleix

LLEGENDA D'ACABATS

PARAMENTS
- Els banys i les zones humides, s'enrajolaran amb rajola de València de 20x20cm
- Els frontals de les cuines de 70cm d'alçària s'enrajolaran amb peça ceràmica de València de 10x20cm
- Els paraments verticals dels habitatges on no s'hagi utilitzat com a divisòria peces ceràmiques, s'enguixaran.
- Els paraments horitzontals, sostres interiors, s'enguixaran a bona vista amb guix YG i acabat YF.
- Es col·locarà cel ras a l'interior dels habitatges als banys (a 2,30m d'alçària), sobre els mobles de la cuina (a 2,40m d'alçària) i en el recorregut que hi pugui haver des de l'accés fins a arribar a la cuina (a 2,40m d'alçària).
- Les parets i sostres de guix s'acabaran amb pintura plàstica, d'acabat llis, amb una capa segelladora i dues d'acabat.

PAVIMENTS
- El paviment en els habitatges serà de terratzo llis de gra petit, de 40x40 cm. El sòcol serà de tipus Trusplast blanc de 70 mm d'alçària

FUSTERIA
- Les portes d'accés als habitatges seran de 45mm de gruix, blindades amb planxa metàl·lica interior.
- Les portes interiors dels habitatges seran, en general, amb una fulla de 35mm de gruix, marca Norma amb doble tauler aglomerat sobre bastidor interior de fusta i cantejada. Tot el conjunt xapat amb fusta de faig envernissat.

CUINA
- La cuina es proveirà amb mobles baixos (Mínim 4 moduls de 60cm amb calaixos extraibles sempre que sigui possible), fabricats amb panells d'aglomerat de fusta amb acabat estratificat de fòrmica colors a triar a les cares exteriors i amb laminat melamínic les interiors.
- El taulell de cuina serà de pedra natural granítica nacional i tindrà 20mm de gruix.
-Comptarà amb campana extractora i una prestageria.

SANITARIS
- Els aparells sanitaris seran de la marca Roca, model Victoria o similars. Amb tots els accessoris amb segell aenor.

Institut Municipal de l'Habitatge i Rehabilitació

Ajuntament de Barcelona

PROJECTE D'EXECUCIÓ D'EDIFICI D'EQUIPAMENT DESTINAT A HABITATGE DOTACIONAL PER A GENT GRAN I CASAL PER A GENT JOVE, A LES ANTIGUES CASERNES DE SANT ANDREU.
Passeig Torras i Bages, 143 – Carrer d'Antoni Santiburcio.

NOM PLÀNOL: TIPOLOGIA–D6

ESC: 1/50 15 Octubre 2018

PLANTES

NORD

NÚM. PLÀNOL AH.06.31

JOSEP LLINÀS I CARMONA, ARQUITECTE

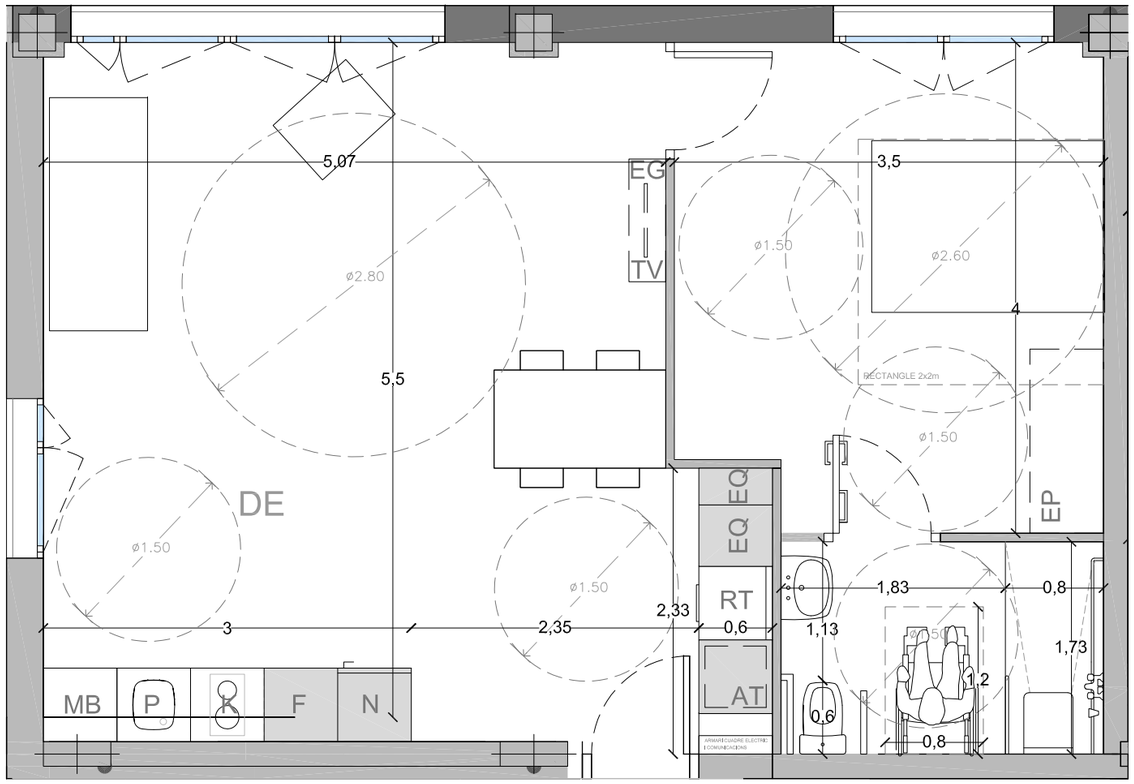

TIPOLOGIA DE

SUPERFÍCIES

SALA-MENJADOR (S)	30,1	m2	Superfície ventilació: 5,1 m2 compleix
BANY (B)	4,6	m2	Ventilació forçada
HABITACIÓ (H)	13,5	m2	Superfície ventilació: 2,4 m2 compleix
TOTAL ÚTIL	48,3	m2	
TOTAL CONSTRUIDA	54,7	m2	

Longitud de façana 14,8m compleix

EP Espai emmagatzematge 0,60x1,5x2,2 compleix

LLEGENDA D'ACABATS

PARAMENTS
- Els banys i les zones humides, s'enrajolaran amb rajola de València de 20x20cm
- Els frontals de les cuines de 70cm d'alçària s'enrajolaran amb peça ceràmica de València de 10x20cm
- Els paraments verticals dels habitatges on no s'hagi utilitzat com a divisòria peces ceràmiques, s'enguixaran.
- Els paraments horitzontals, sostres interiors, s'enguixaran a bona vista amb guix YG i acabat YF.
- Es col·locarà cel ras a l'interior dels habitatges als banys (a 2,30m d'alçària), sobre els mobles de la cuina (a 2,40m d'alçària) i en el recorregut que hi pugui haver des de l'accés fins a arribar a la cuina (a 2,40m d'alçària).
- Les parets i sostres de guix s'acabaran amb pintura plàstica, d'acabat llis, amb una capa segelladora i dues d'acabat.

PAVIMENTS
- El paviment en els habitatges serà de terratzo llis de gra petit, de 40x40 cm. El sòcol serà de tipus Trusplast blanc de 70 mm d'alçària

FUSTERIA
- Les portes d'accés als habitatges seran de 45mm de gruix, blindades amb planxa metàl·lica interior.
- Les portes interiors dels habitatges seran, en general, amb una fulla de 35mm de gruix, marca Norma amb doble tauler aglomerat sobre bastidor interior de fusta i cantejada. Tot el conjunt xapat amb fusta de faig envernissat.

CUINA
- La cuina es proveirà amb mobles baixos (Mínim 4 moduls de 60cm amb calaixos extraibles sempre que sigui possible), fabricats amb panells d'aglomerat de fusta amb acabat estratificat de fòrmica colors a triar a les cares exteriors i amb laminat melamínic les interiors.
- El taulell de cuina serà de pedra natural granítica nacional I tindrà 20mm de gruix.
-Comptarà amb campana extractora i una prestatgeria.

SANITARIS
- Els aparells sanitaris seran de la marca Roca, model Victoria o similars. Amb tots els accessoris amb segell aenor.

Institut Municipal de l'Habitatge i Rehabilitació

Ajuntament de Barcelona

PROJECTE D'EXECUCIÓ D'EDIFICI D'EQUIPAMENT DESTINAT A HABITATGE DOTACIONAL PER A GENT GRAN I CASAL PER A GENT JOVE, A LES ANTIGUES CASERNES DE SANT ANDREU.

Passeig Torras i Bages, 143 – Carrer d'Antoni Santiburcio.

NOM PLÀNOL: TIPOLOGIA–DE

ESC: 1/50 15 Octubre 2018

PLANTES

NORD

NÚM. PLÀNOL AH.06.32

JOSEP LLINÀS I CARMONA, ARQUITECTE

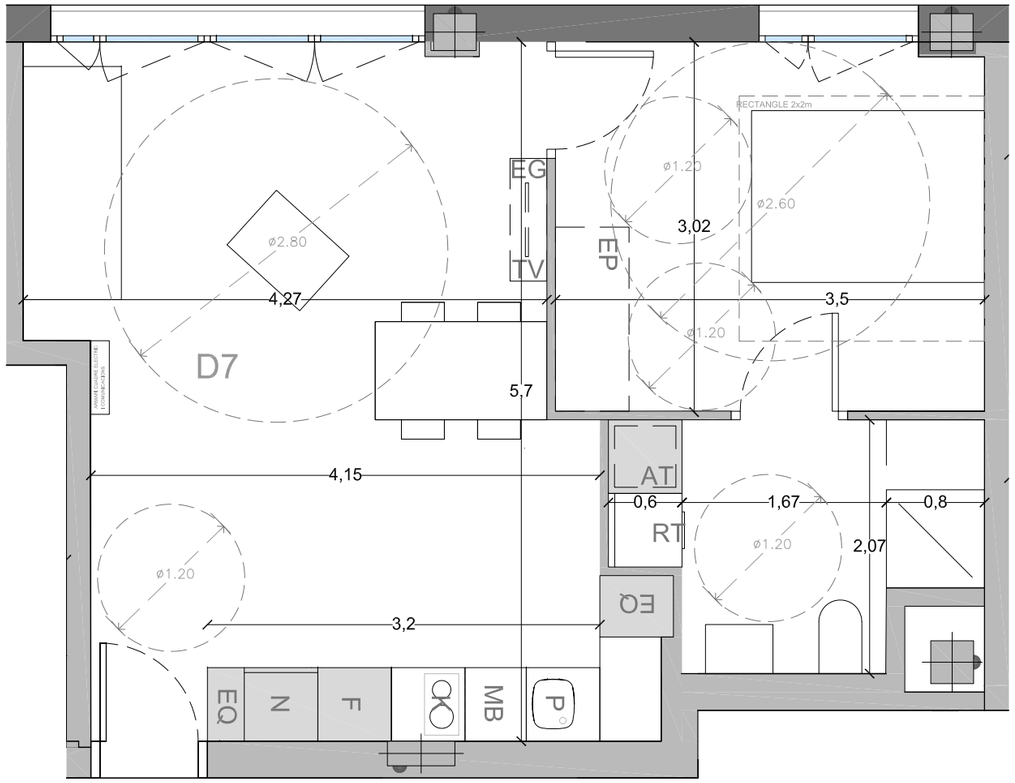

TIPOLOGIA D7

SUPERFÍCIES

SALA-MENJADOR (S)	24,1	m2	Superfície ventilació: 3,6 m2 compleix
BANY (B)	5,5	m2	Ventilació forçada
HABITACIÓ (H)	10,5	m2	Superfície ventilació: 1,49 m2 compleix
TOTAL ÚTIL	40,1	m2	
TOTAL CONSTRUIDA	46,8	m2	

Longitud de façana 8m compleix

EP Espai emmagatzematge 0,60x1,5x2,2 compleix

LLEGENDA D'ACABATS

PARAMENTS
- Els banys i les zones humides, s'enrajolaran amb rajola de València de 20x20cm
- Els frontals de les cuines de 70cm d'alçària s'enrajolaran amb peça ceràmica de València de 10x20cm
- Els paraments verticals dels habitatges on no s'hagi utilitzat com a divisòria peces ceràmiques, s'enguixaran.
- Els paraments horitzontals, sostres Interiors, s'enguixaran a bona vista amb guix YG I acabat YF.
- Es col·locarà cel ras a l'interior dels habitatges als banys (a 2,30m d'alçària), sobre els mobles de la cuina (a 2,40m d'alçària) i en el recorregut que hi pugui haver des de l'accés fins a arribar a la cuina (a 2,40m d'alçàrla).
- Les parets i sostres de guix s'acabaran amb pintura plàstica, d'acabat llis, amb una capa segelladora i dues d'acabat.

PAVIMENTS
- El pavlment en els habltatges serà de terratzo llls de gra petlt, de 40x40 cm. El sòcol serà de tlpus Trusplast blanc de 70 mm d'alçàrla

FUSTERIA
- Les portes d'accés als habitatges seran de 45mm de gruix, blindades amb planxa metàl·lica interior.
- Les portes Interlors dels habltatges seran, en general, amb una fulla de 35mm de gruix, marca Norma amb doble tauler aglomerat sobre bastidor interior de fusta i cantejada. Tot el conjunt xapat amb fusta de faig envernissat.

CUINA
- La cuina es proveirà amb mobles baixos (Mínim 4 moduls de 60cm amb calaixos extraibles sempre que sigui possible), fabricats amb panells d'aglomerat de fusta amb acabat estratificat de fòrmica colors a triar a les cares exteriors i amb laminat melamínic les interiors.
- El taulell de culna serà de pedra natural granítlca nacional I tlndrà 20mm de grulx.
-Comptarà amb campana extractora i una prestageria.

SANITARIS
- Els aparells sanitaris seran de la marca Roca, model Victoria o similars. Amb tots els accessoris amb segell aenor.

Institut Municipal de l'Habitatge i Rehabilitació

Ajuntament de Barcelona

PROJECTE D'EXECUCIÓ D'EDIFICI D'EQUIPAMENT DESTINAT A HABITATGE DOTACIONAL PER A GENT GRAN I CASAL PER A GENT JOVE, A LES ANTIGUES CASERNES DE SANT ANDREU.
Passeig Torras i Bages, 143 – Carrer d'Antoni Santiburcio.

NOM PLÀNOL: TIPOLOGIA–D7

ESC: 1/50 15 Octubre 2018

PLANTES

NORD

NÚM. PLÀNOL AH.06.33

JOSEP LLINÀS I CARMONA, ARQUITECTE

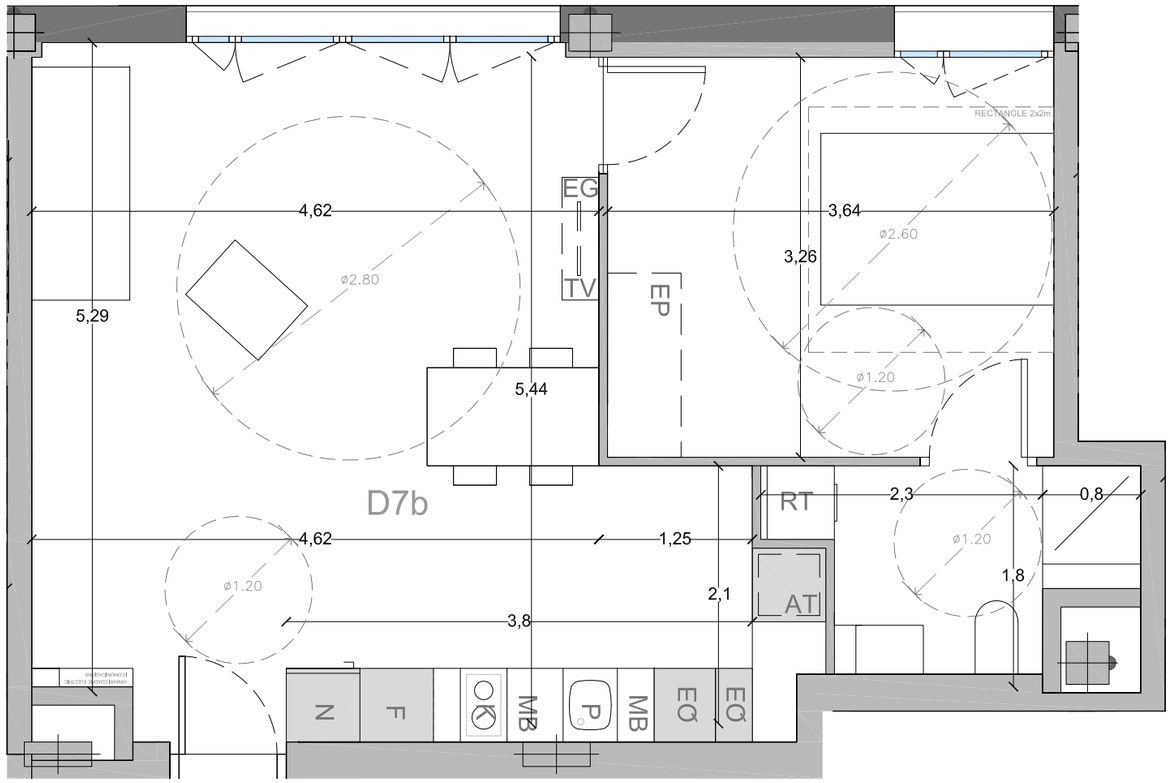

TIPOLOGIA D7b

SUPERFÍCIES

SALA-MENJADOR (S)	28,4	m2	Superfície ventilació: 3,6 m2 compleix
BANY (B)	5,0	m2	Ventilació forçada
HABITACIÓ (H)	11,9	m2	Superfície ventilació: 1,49 m2 compleix
TOTAL ÚTIL	45,3	m2	
TOTAL CONSTRUIDA	53,1	m2	

Longitud de façana 8,7m compleix

EP Espai emmagatzematge 0,60x1,5x2,2 compleix

LLEGENDA D'ACABATS

PARAMENTS
- Els banys i les zones humides, s'enrajolaran amb rajola de València de 20x20cm
- Els frontals de les cuines de 70cm d'alçària s'enrajolaran amb peça ceràmica de València de 10x20cm
- Els paraments verticals dels habitatges on no s'hagi utilitzat com a divisòria peces ceràmiques, s'enguixaran.
- Els paraments horitzontals, sostres Interiors, s'enguixaran a bona vista amb guix YG I acabat YF.
- Es col·locarà cel ras a l'interior dels habitatges als banys (a 2,30m d'alçària), sobre els mobles de la cuina (a 2,40m d'alçària) i en el recorregut que hi pugui haver des de l'accés fins a arribar a la cuina (a 2,40m d'alçària).
- Les parets i sostres de guix s'acabaran amb pintura plàstica, d'acabat llis, amb una capa segelladora i dues d'acabat.

PAVIMENTS
- El paviment en els habitatges serà de terratzo llis de gra petit, de 40x40 cm. El sòcol serà de tipus Trusplast blanc de 70 mm d'alçària

FUSTERIA
- Les portes d'accés als habitatges seran de 45mm de gruix, blindades amb planxa metàl·lica interior.
- Les portes Interiors dels habitatges seran, en general, amb una fulla de 35mm de gruix, marca Norma amb doble tauler aglomerat sobre bastidor interior de fusta i cantejada. Tot el conjunt xapat amb fusta de faig envernissat.

CUINA
- La cuina es proveirà amb mobles baixos (Mínim 4 moduls de 60cm amb calaixos extraibles sempre que sigui possible), fabricats amb panells d'aglomerat de fusta amb acabat estratificat de fòrmica colors a triar a les cares exteriors i amb laminat melamínic les interiors.
- El taulell de cuina serà de pedra natural granítica nacional I tindrà 20mm de gruix.
-Comptarà amb campana extractora i una prestageria.

SANITARIS
- Els aparells sanitaris seran de la marca Roca, model Victoria o similars. Amb tots els accessoris amb segell aenor.

Institut Municipal de l'Habitatge i Rehabilitació

Ajuntament de Barcelona

PROJECTE D'EXECUCIÓ D'EDIFICI D'EQUIPAMENT DESTINAT A HABITATGE DOTACIONAL PER A GENT GRAN I CASAL PER A GENT JOVE, A LES ANTIGUES CASERNES DE SANT ANDREU.
Passeig Torras i Bages, 143 – Carrer d'Antoni Santiburcio.

NOM PLÀNOL: TIPOLOGIA–D7B

ESC: 1/50 15 Octubre 2018

PLANTES

NORD

NÚM. PLÀNOL AH.06.34

JOSEP LLINÀS I CARMONA, ARQUITECTE

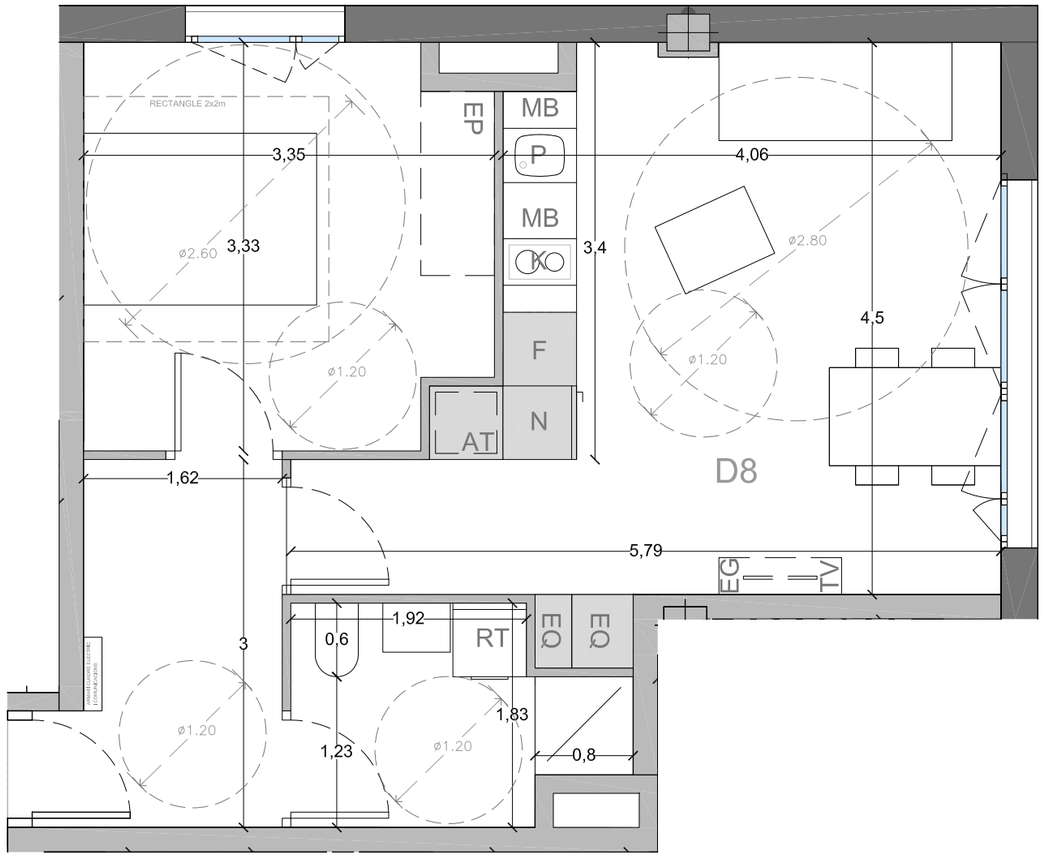

TIPOLOGIA D8

SUPERFÍCIES

SALA-MENJADOR (S)	20,3	m2	Superfície ventilació: 3,6 m2 compleix
BANY (B)	4,3	m2	Ventilació forçada
HABITACIÓ (H)	10,8	m2	Superfície ventilació: 1,49 m2 compleix
DISTRIBUIDOR (P)	5,4	m2	
TOTAL ÚTIL	40,8	m2	
TOTAL CONSTRUIDA	48,0	m2	

Longitud de façana 12,75m compleix

EP Espai emmagatzematge 0,60x1,5x2,2 compleix

LLEGENDA D'ACABATS

PARAMENTS
- Els banys i les zones humides, s'enrajolaran amb rajola de València de 20x20cm
- Els frontals de les cuines de 70cm d'alçària s'enrajolaran amb peça ceràmica de València de 10x20cm
- Els paraments verticals dels habitatges on no s'hagi utilitzat com a divisòria peces ceràmiques, s'engulxaran.
- Els paraments horitzontals, sostres interiors, s'engulxaran a bona vista amb guix YG i acabat YF.
- Es col·locarà cel ras a l'interior dels habitatges als banys (a 2,30m d'alçària), sobre els mobles de la cuina (a 2,40m d'alçària) i en el recorregut que hi pugui haver des de l'accés fins a arribar a la cuina (a 2,40m d'alçària).
- Les parets i sostres de guix s'acabaran amb pintura plàstica, d'acabat llis, amb una capa segelladora i dues d'acabat.

PAVIMENTS
- El paviment en els habitatges serà de terratzo llis de gra petit, de 40x40 cm. El sòcol serà de tipus Trusplast blanc de 70 mm d'alçària

FUSTERIA
- Les portes d'accés als habitatges seran de 45mm de gruix, blindades amb planxa metàl·lica interior.
- Les portes interiors dels habitatges seran, en general, amb una fulla de 35mm de gruix, marca Norma amb doble tauler aglomerat sobre bastidor interior de fusta i cantejada. Tot el conjunt xapat amb fusta de faig envernissat.

CUINA
- La cuina es proveirà amb mobles baixos (Mínim 4 moduls de 60cm amb calaixos extraibles sempre que sigui possible), fabricats amb panells d'aglomerat de fusta amb acabat estratificat de fòrmica colors a triar a les cares exteriors i amb laminat melaminic les interiors.
- El taulell de cuina serà de pedra natural granítica nacional i tindrà 20mm de gruix.
-Comptarà amb campana extractora i una prestageria.

SANITARIS
- Els aparells sanitaris seran de la marca Roca, model Victoria o similars. Amb tots els accessoris amb segell aenor.

Institut Municipal de l'Habitatge i Rehabilitació

Ajuntament de Barcelona

PROJECTE D'EXECUCIÓ D'EDIFICI D'EQUIPAMENT DESTINAT A HABITATGE DOTACIONAL PER A GENT GRAN I CASAL PER A GENT JOVE, A LES ANTIGUES CASERNES DE SANT ANDREU.
Passeig Torras i Bages, 143 – Carrer d'Antoni Santiburcio.

NOM PLÀNOL: TIPOLOGIA–D8

ESC: 1/50 15 Octubre 2018

PLANTES

NORD

NÚM. PLÀNOL AH.06.35

JOSEP LLINÀS I CARMONA, ARQUITECTE

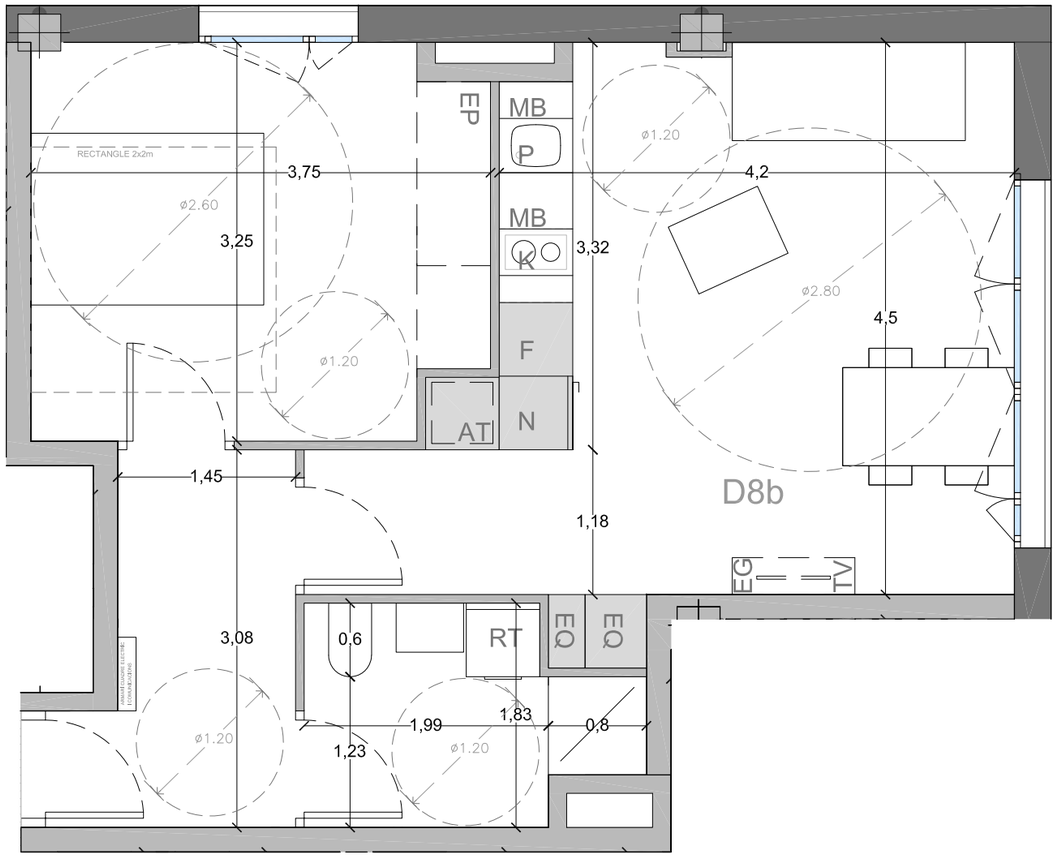

TIPOLOGIA D8b

SUPERFÍCIES

SALA-MENJADOR (S)	21,1	m2	Superfície ventilació: 3,6 m2 compleix
BANY (B)	4,3	m2	Ventilació forçada
HABITACIÓ (H)	11,9	m2	Superfície ventilació: 1,49 m2 compleix
DISTRIBUIDOR (P)	5,1	m2	
TOTAL ÚTIL	42,4	m2	
TOTAL CONSTRUIDA	49,6	m2	

Longitud de façana 13m compleix

EP Espai emmagatzematge 0,60x1,5x2,2 compleix

LLEGENDA D'ACABATS

PARAMENTS
- Els banys i les zones humides, s'enrajolaran amb rajola de València de 20x20cm
- Els frontals de les cuines de 70cm d'alçària s'enrajolaran amb peça ceràmica de València de 10x20cm
- Els paraments verticals dels habitatges on no s'hagi utilitzat com a divisòria peces ceràmiques, s'enguixaran.
- Els paraments horitzontals, sostres Interiors, s'enguixaran a bona vista amb guix YG i acabat YF.
- Es col·locarà cel ras a l'interior dels habitatges als banys (a 2,30m d'alçària), sobre els mobles de la cuina (a 2,40m d'alçària) i en el recorregut que hi pugui haver des de l'accés fins a arribar a la cuina (a 2,40m d'alçària).
- Les parets i sostres de guix s'acabaran amb pintura plàstica, d'acabat llis, amb una capa segelladora i dues d'acabat.

PAVIMENTS
- El pavment en els habitatges serà de terratzo llis de gra petit, de 40x40 cm. El sòcol serà de tipus Trusplast blanc de 70 mm d'alçària

FUSTERIA
- Les portes d'accés als habitatges seran de 45mm de gruix, blindades amb planxa metàl·lica interior.
- Les portes Interiors dels habitatges seran, en general, amb una fulla de 35mm de gruix, marca Norma amb doble tauler aglomerat sobre bastidor interior de fusta i cantejada. Tot el conjunt xapat amb fusta de faig envernissat.

CUINA
- La cuina es proveirà amb mobles baixos (Mínim 4 moduls de 60cm amb calaixos extraibles sempre que sigui possible), fabricats amb panells d'aglomerat de fusta amb acabat estratificat de fòrmica colors a triar a les cares exteriors i amb laminat melamínic les interiors.
- El taulell de cuina serà de pedra natural granítica nacional I tindrà 20mm de gruix.
-Comptarà amb campana extractora i una prestageria.

SANITARIS
- Els aparells sanitaris seran de la marca Roca, model Victoria o similars. Amb tots els accessoris amb segell aenor.

Institut Municipal de l'Habitatge i Rehabilitació

Ajuntament de Barcelona

PROJECTE D'EXECUCIÓ D'EDIFICI D'EQUIPAMENT DESTINAT A HABITATGE DOTACIONAL PER A GENT GRAN I CASAL PER A GENT JOVE, A LES ANTIGUES CASERNES DE SANT ANDREU.
Passeig Torras i Bages, 143 – Carrer d'Antoni Santiburcio.

NOM PLÀNOL: TIPOLOGIA–D8B

ESC: 1/50 15 Octubre 2018

PLANTES

NORD

NÚM. PLÀNOL AH.06.36

JOSEP LLINÀS I CARMONA, ARQUITECTE

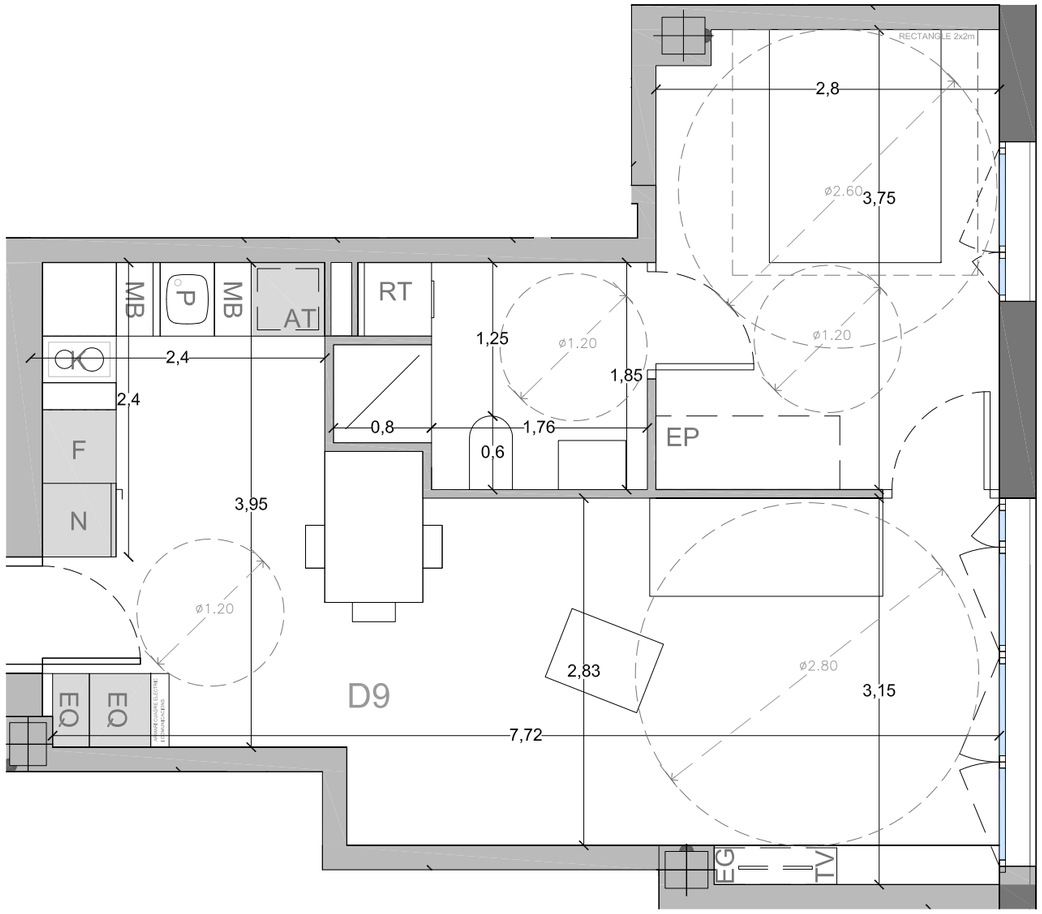

TIPOLOGIA D9

SUPERFÍCIES

SALA-MENJADOR (S)	25,6	m2	Superfície ventilació: 3,6 m2 compleix
BANY (B)	4,6	m2	Ventilació forçada
HABITACIÓ (H)	10,5	m2	Superfície ventilació: 1,49 m2 compleix
TOTAL ÚTIL	40,7	m2	
TOTAL CONSTRUIDA	46,0	m2	

Longitud de façana 6,8m compleix

EP Espai emmagatzematge 0,60x1,5x2,2 compleix

LLEGENDA D'ACABATS

PARAMENTS
- Els banys i les zones humides, s'enrajolaran amb rajola de València de 20x20cm
- Els frontals de les cuines de 70cm d'alçària s'enrajolaran amb peça ceràmica de València de 10x20cm
- Els paraments verticals dels habitatges on no s'hagi utilitzat com a divisòria peces ceràmiques, s'engulxaran.
- Els paraments horitzontals, sostres Interiors, s'engulxaran a bona vista amb gulx YG i acabat YF.
- Es col·locarà cel ras a l'interior dels habitatges als banys (a 2,30m d'alçària), sobre els mobles de la cuina (a 2,40m d'alçària) i en el recorregut que hi pugui haver des de l'accés fins a arribar a la culna (a 2,40m d'alçàrla).
- Les parets i sostres de guix s'acabaran amb pintura plàstica, d'acabat llis, amb una capa segelladora i dues d'acabat.

PAVIMENTS
- El pavlment en els habltatges serà de terratzo llls de gra petlt, de 40x40 cm. El sòcol serà de tlpus Trusplast blanc de 70 mm d'alçàrla

FUSTERIA
- Les portes d'accés als habitatges seran de 45mm de gruix, blindades amb planxa metàl·lica interior.
- Les portes Interlors dels habltatges seran, en general, amb una fulla de 35mm de grulx, marca Norma amb doble tauler aglomerat sobre bastidor interior de fusta i cantejada. Tot el conjunt xapat amb fusta de faig envernissat.

CUINA
- La cuina es proveirà amb mobles baixos (Mínim 4 moduls de 60cm amb calaixos extraibles sempre que sigui possible), fabricats amb panells d'aglomerat de fusta amb acabat estratificat de fòrmica colors a triar a les cares exteriors i amb laminat melaminic les interiors.
- El taulell de culna serà de pedra natural granítica nacional I tlndrà 20mm de grulx.
-Comptarà amb campana extractora i una prestageria.

SANITARIS
- Els aparells sanitaris seran de la marca Roca, model Victoria o similars. Amb tots els accessoris amb segell aenor.

Institut Municipal de l'Habitatge i Rehabilitació

Ajuntament de Barcelona

PROJECTE D'EXECUCIÓ D'EDIFICI D'EQUIPAMENT DESTINAT A HABITATGE DOTACIONAL PER A GENT GRAN I CASAL PER A GENT JOVE, A LES ANTIGUES CASERNES DE SANT ANDREU.
Passeig Torras i Bages, 143 – Carrer d'Antoni Santiburcio.

NOM PLÀNOL: TIPOLOGIA–D9

ESC: 1/50 15 Octubre 2018

PLANTES

NORD

NÚM. PLÀNOL AH.06.37

JOSEP LLINÀS I CARMONA, ARQUITECTE

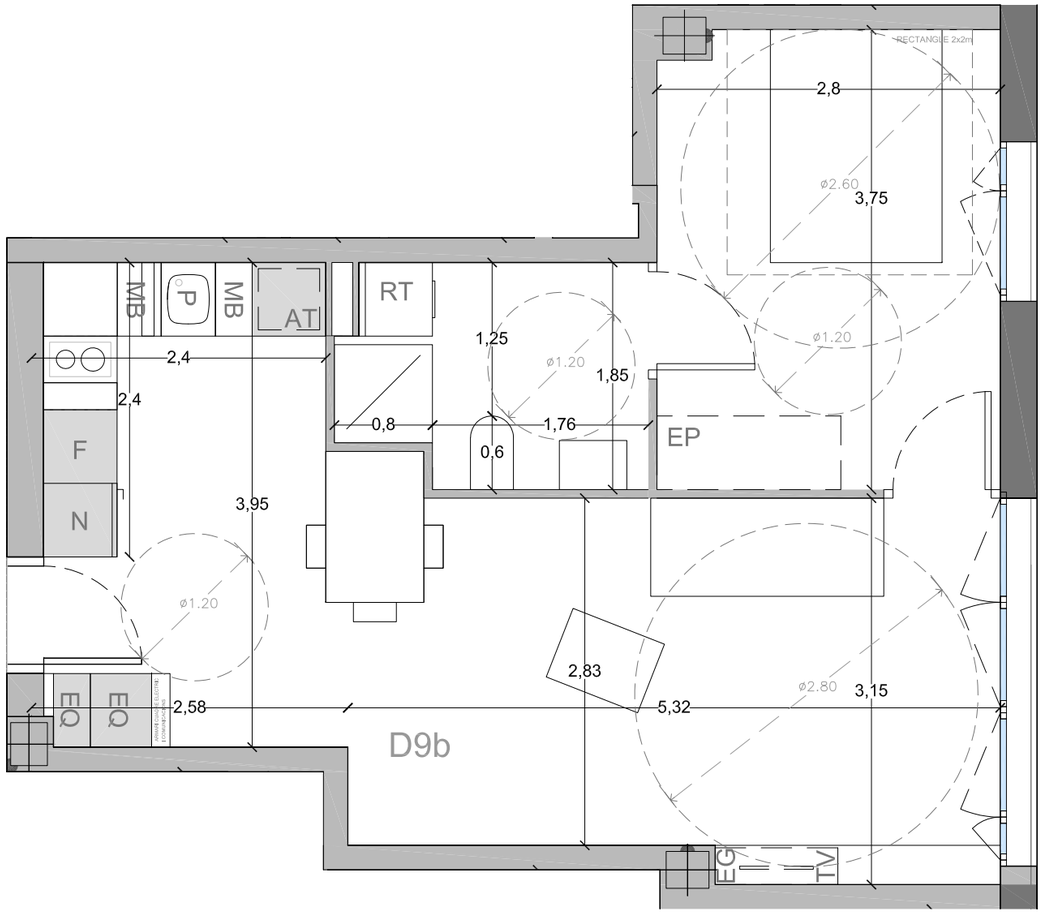

TIPOLOGIA D9b

SUPERFÍCIES

SALA-MENJADOR (S)	25,6	m2	Superfície ventilació: 3,6 m2 compleix
BANY (B)	4,6	m2	Ventilació forçada
HABITACIÓ (H)	10,5	m2	Superfície ventilació: 1,49 m2 compleix
TOTAL ÚTIL	40,7	m2	
TOTAL CONSTRUIDA	46,0	m2	

Longitud de façana 6,85m compleix

EP Espai emmagatzematge 0,60x1,5x2,2 compleix

LLEGENDA D'ACABATS

PARAMENTS
- Els banys i les zones humides, s'enrajolaran amb rajola de València de 20x20cm
- Els frontals de les cuines de 70cm d'alçària s'enrajolaran amb peça ceràmica de València de 10x20cm
- Els paraments verticals dels habitatges on no s'hagi utilitzat com a divisòria peces ceràmiques, s'enguixaran.
- Els paraments horitzontals, sostres Interiors, s'enguixaran a bona vista amb guix YG I acabat YF.
- Es col·locarà cel ras a l'interior dels habitatges als banys (a 2,30m d'alçària), sobre els mobles de la cuina (a 2,40m d'alçària) i en el recorregut que hi pugui haver des de l'accés fins a arribar a la cuina (a 2,40m d'alçàrla).
- Les parets i sostres de guix s'acabaran amb pintura plàstica, d'acabat llis, amb una capa segelladora i dues d'acabat.

PAVIMENTS
- El paviment en els habitatges serà de terratzo llis de gra petit, de 40x40 cm. El sòcol serà de tipus Trusplast blanc de 70 mm d'alçàrla

FUSTERIA
- Les portes d'accés als habitatges seran de 45mm de gruix, blindades amb planxa metàl·lica interior.
- Les portes Interiors dels habitatges seran, en general, amb una fulla de 35mm de gruix, marca Norma amb doble tauler aglomerat sobre bastidor interior de fusta i cantejada. Tot el conjunt xapat amb fusta de faig envernissat.

CUINA
- La cuina es proveirà amb mobles baixos (Mínim 4 moduls de 60cm amb calaixos extraibles sempre que sigui possible), fabricats amb panells d'aglomerat de fusta amb acabat estratificat de fòrmica colors a triar a les cares exteriors i amb laminat melamínic les interiors.
- El taulell de cuina serà de pedra natural granítica nacional I tindrà 20mm de gruix.
-Comptarà amb campana extractora i una prestageria.

SANITARIS
- Els aparells sanitaris seran de la marca Roca, model Victoria o similars. Amb tots els accessoris amb segell aenor.

Institut Municipal de l'Habitatge i Rehabilitació

Ajuntament de Barcelona

PROJECTE D'EXECUCIÓ D'EDIFICI D'EQUIPAMENT DESTINAT A HABITATGE DOTACIONAL PER A GENT GRAN I CASAL PER A GENT JOVE, A LES ANTIGUES CASERNES DE SANT ANDREU.
Passeig Torras i Bages, 143 – Carrer d'Antoni Santiburcio.

NOM PLÀNOL: TIPOLOGIA–D9B

ESC: 1/50 15 Octubre 2018

PLANTES

NORD

NÚM. PLÀNOL AH.06.38

JOSEP LLINÀS I CARMONA, ARQUITECTE

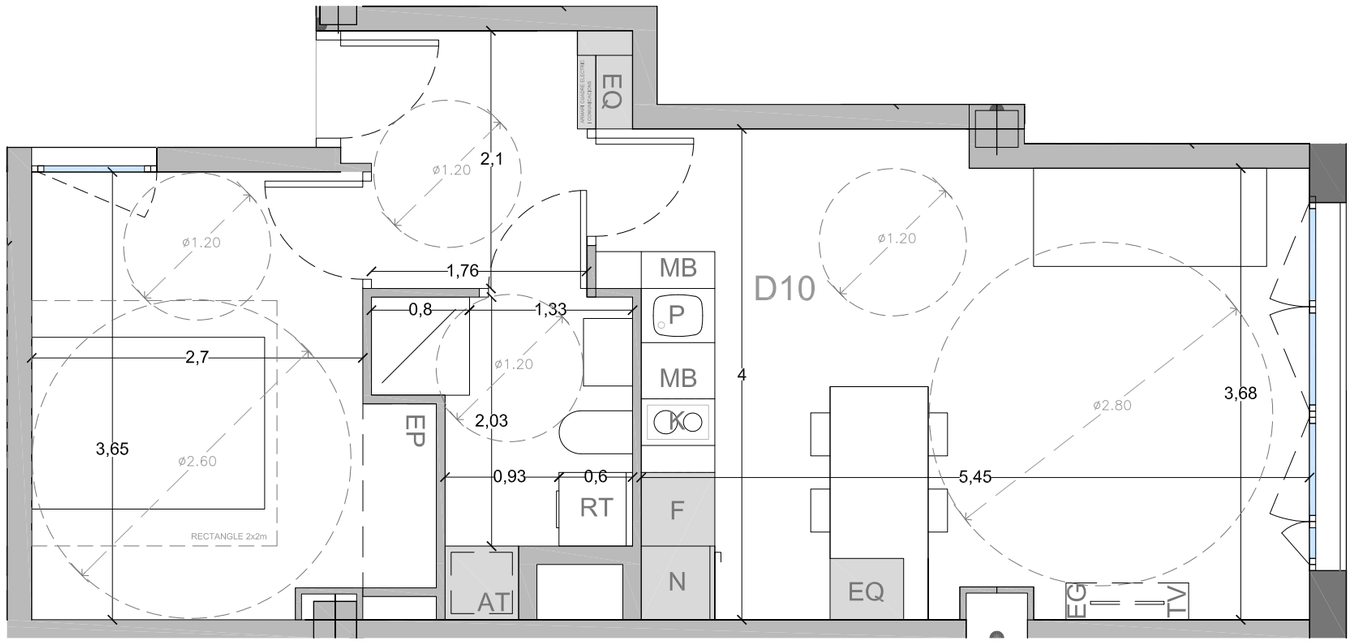

TIPOLOGIA D10

SUPERFÍCIES

SALA-MENJADOR (S)	20,8	m2	Superfície ventilació: 3,6 m2 compleix
BANY (B)	4,3	m2	Ventilació forçada
HABITACIÓ (H)	10,7	m2	Superfície ventilació: 1,49 m2 compleix
DISTRIBUIDOR (P)	4,8	m2	
TOTAL ÚTIL	40,7	m2	
TOTAL CONSTRUIDA	46,4	m2	

Longitud de façana 6,3m compleix

EP Espai emmagatzematge 0,60x1,5x2,2 compleix

LLEGENDA D'ACABATS

PARAMENTS
- Els banys i les zones humides, s'enrajolaran amb rajola de València de 20x20cm
- Els frontals de les cuines de 70cm d'alçària s'enrajolaran amb peça ceràmica de València de 10x20cm
- Els paraments verticals dels habitatges on no s'hagi utilitzat com a divisòria peces ceràmiques, s'enguixaran.
- Els paraments horitzontals, sostres interiors, s'enguixaran a bona vista amb guix YG i acabat YF.
- Es col·locarà cel ras a l'interior dels habitatges als banys (a 2,30m d'alçària), sobre els mobles de la cuina (a 2,40m d'alçària) i en el recorregut que hi pugui haver des de l'accés fins a arribar a la cuina (a 2,40m d'alçària).
- Les parets i sostres de guix s'acabaran amb pintura plàstica, d'acabat llis, amb una capa segelladora i dues d'acabat.

PAVIMENTS
- El paviment en els habitatges serà de terratzo llis de gra petit, de 40x40 cm. El sòcol serà de tipus Trusplast blanc de 70 mm d'alçària

FUSTERIA
- Les portes d'accés als habitatges seran de 45mm de gruix, blindades amb planxa metàl·lica interior.
- Les portes interiors dels habitatges seran, en general, amb una fulla de 35mm de gruix, marca Norma amb doble tauler aglomerat sobre bastidor interior de fusta i cantejada. Tot el conjunt xapat amb fusta de faig envernissat.

CUINA
- La cuina es proveirà amb mobles baixos (Mínim 4 moduls de 60cm amb calaixos extraibles sempre que sigui possible), fabricats amb panells d'aglomerat de fusta amb acabat estratificat de fòrmica colors a triar a les cares exteriors i amb laminat melamínic les interiors.
- El taulell de cuina serà de pedra natural granítica nacional i tindrà 20mm de gruix.
-Comptarà amb campana extractora i una prestageria.

SANITARIS
- Els aparells sanitaris seran de la marca Roca, model Victoria o similars. Amb tots els accessoris amb segell aenor.

Institut Municipal de l'Habitatge i Rehabilitació
Ajuntament de Barcelona

PROJECTE D'EXECUCIÓ D'EDIFICI D'EQUIPAMENT DESTINAT A HABITATGE DOTACIONAL PER A GENT GRAN I CASAL PER A GENT JOVE, A LES ANTIGUES CASERNES DE SANT ANDREU.
Passeig Torras i Bages, 143 – Carrer d'Antoni Santiburcio.

NOM PLÀNOL: TIPOLOGIA–D10

ESC: 1/50 15 Octubre 2018

PLANTES

NORD

NÚM. PLÀNOL AH.06.39

JOSEP LLINÀS I CARMONA, ARQUITECTE

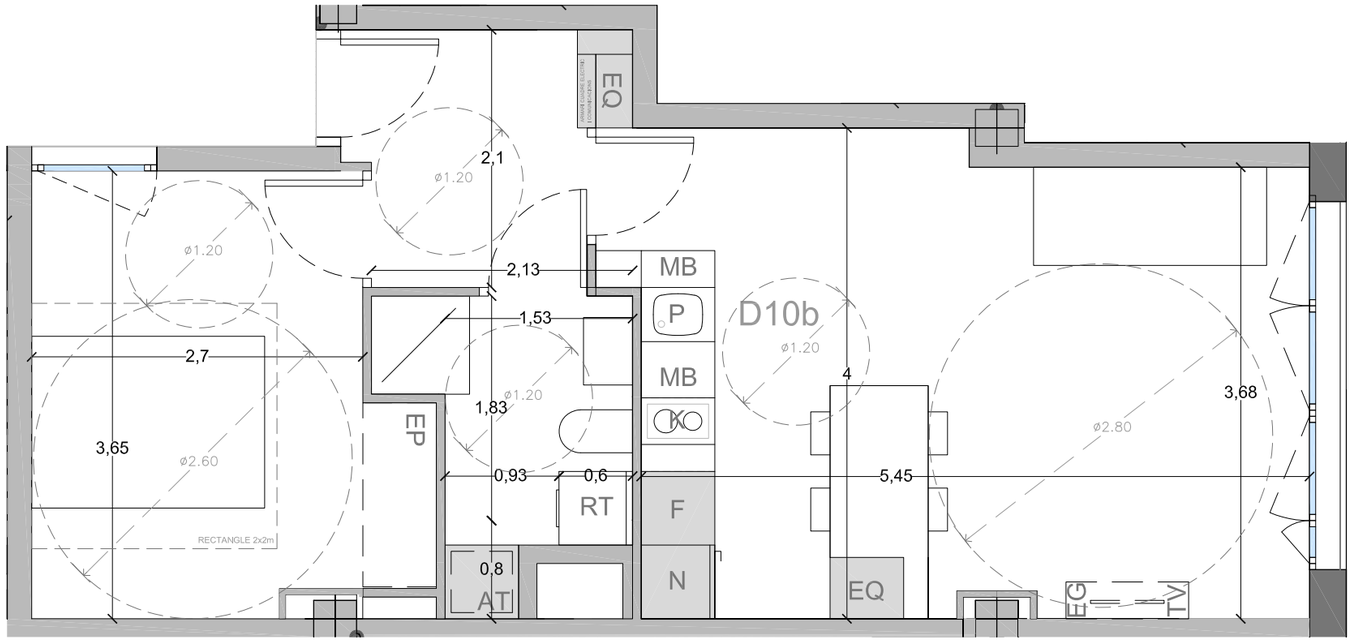

TIPOLOGIA D10b

SUPERFÍCIES

SALA-MENJADOR (S)	20,8	m2	Superfície ventilació: 3,6 m2 compleix
BANY (B)	4,3	m2	Ventilació forçada
HABITACIÓ (H)	10,7	m2	Superfície ventilació: 1,49 m2 compleix
DISTRIBUIDOR (P)	4,8	m2	
TOTAL ÚTIL	40,7	m2	
TOTAL CONSTRUIDA	46,4	m2	

Longitud de façana 6,3m compleix

EP Espai emmagatzematge 0,60x1,5x2,2 compleix

LLEGENDA D'ACABATS

PARAMENTS
- Els banys i les zones humides, s'enrajolaran amb rajola de València de 20x20cm
- Els frontals de les cuines de 70cm d'alçària s'enrajolaran amb peça ceràmica de València de 10x20cm
- Els paraments verticals dels habitatges on no s'hagi utilitzat com a divisòria peces ceràmiques, s'engulxaran.
- Els paraments horitzontals, sostres interiors, s'engulxaran a bona vista amb guix YG i acabat YF.
- Es col·locarà cel ras a l'interior dels habitatges als banys (a 2,30m d'alçària), sobre els mobles de la cuina (a 2,40m d'alçària) i en el recorregut que hi pugui haver des de l'accés fins a arribar a la cuina (a 2,40m d'alçària).
- Les parets i sostres de guix s'acabaran amb pintura plàstica, d'acabat llis, amb una capa segelladora i dues d'acabat.

PAVIMENTS
- El paviment en els habitatges serà de terratzo llis de gra petit, de 40x40 cm. El sòcol serà de tipus Trusplast blanc de 70 mm d'alçària

FUSTERIA
- Les portes d'accés als habitatges seran de 45mm de gruix, blindades amb planxa metàl·lica interior.
- Les portes interiors dels habitatges seran, en general, amb una fulla de 35mm de gruix, marca Norma amb doble tauler aglomerat sobre bastidor interior de fusta i cantejada. Tot el conjunt xapat amb fusta de faig envernissat.

CUINA
- La cuina es proveirà amb mobles baixos (Mínim 4 moduls de 60cm amb calaixos extraibles sempre que sigui possible), fabricats amb panells d'aglomerat de fusta amb acabat estratificat de fòrmica colors a triar a les cares exteriors i amb laminat melamínic les interiors.
- El taulell de cuina serà de pedra natural granítica nacional i tindrà 20mm de gruix.
-Comptarà amb campana extractora i una prestageria.

SANITARIS
- Els aparells sanitaris seran de la marca Roca, model Victoria o similars. Amb tots els accessoris amb segell aenor.

Institut Municipal de l'Habitatge i Rehabilitació

Ajuntament de Barcelona

PROJECTE D'EXECUCIÓ D'EDIFICI D'EQUIPAMENT DESTINAT A HABITATGE DOTACIONAL PER A GENT GRAN I CASAL PER A GENT JOVE, A LES ANTIGUES CASERNES DE SANT ANDREU.
Passeig Torras i Bages, 143 – Carrer d'Antoni Santiburcio.

NOM PLÀNOL: TIPOLOGIA–D10B

ESC: 1/50 15 Octubre 2018

PLANTES

NORD

NÚM. PLÀNOL AH.06.40

JOSEP LLINÀS I CARMONA, ARQUITECTE

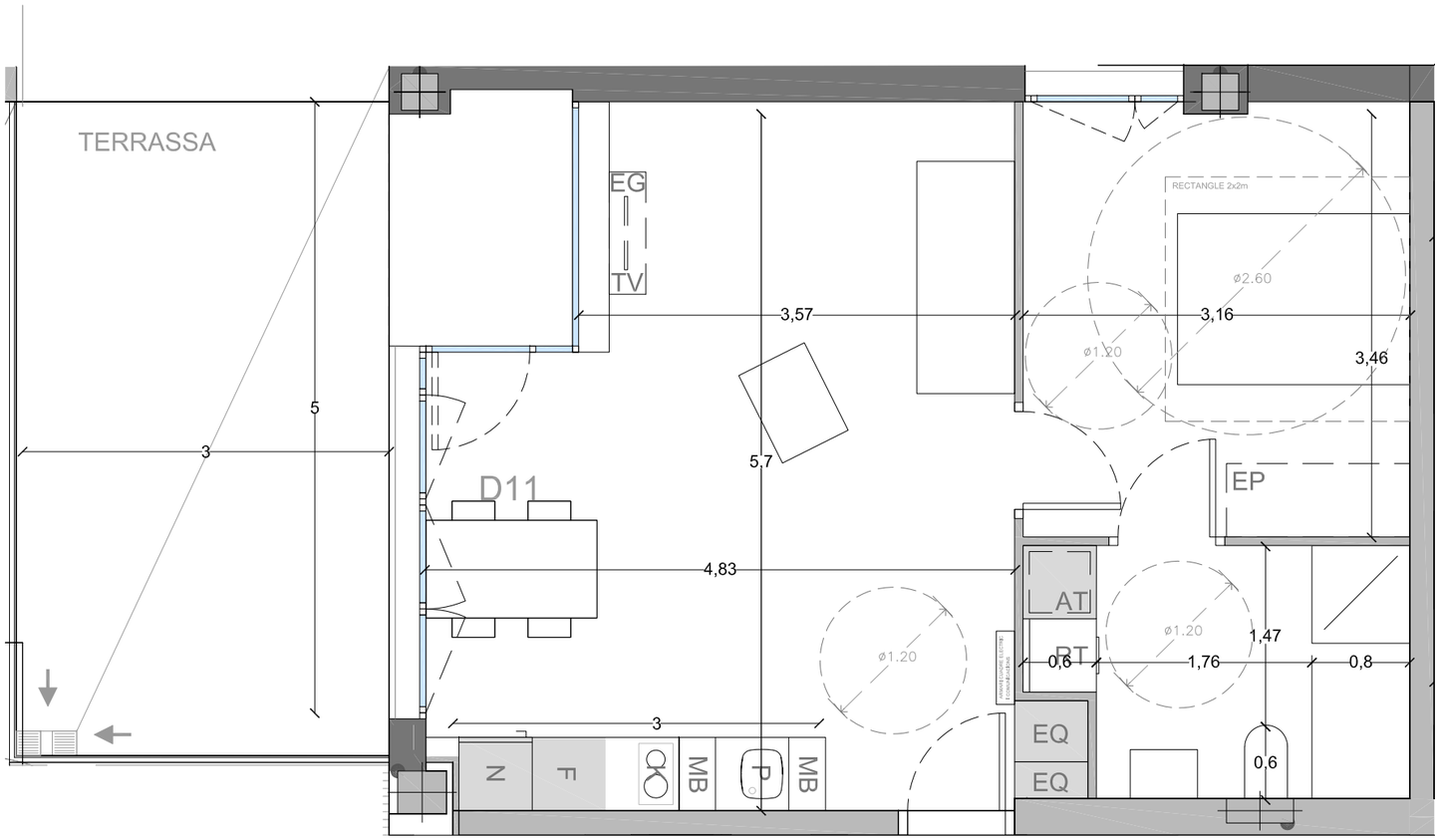

TIPOLOGIA D11

SUPERFÍCIES

SALA-MENJADOR (S)	27,6	m2	Superfície ventilació: 6,6 m2 compleix
BANY (B)	5,3	m2	Ventilació forçada
HABITACIÓ (H)	11,3	m2	Superfície ventilació: 1,49 m2 compleix
TERRASSA (TR)	14,7	m2	
TOTAL ÚTIL	44,2	m2	
TOTAL CONSTRUIDA	53,2	m2	

Longitud de façana 14,4m compleix

EP Espai emmagatzematge 0,60x1,5x2,2 compleix

LLEGENDA D'ACABATS

PARAMENTS
- Els banys i les zones humides, s'enrajolaran amb rajola de València de 20x20cm
- Els frontals de les cuines de 70cm d'alçària s'enrajolaran amb peça ceràmica de València de 10x20cm
- Els paraments verticals dels habitatges on no s'hagi utilitzat com a divisòria peces ceràmiques, s'enguixaran.
- Els paraments horitzontals, sostres Interiors, s'enguixaran a bona vista amb guix YG I acabat YF.
- Es col·locarà cel ras a l'interior dels habitatges als banys (a 2,30m d'alçària), sobre els mobles de la cuina (a 2,40m d'alçària) i en el recorregut que hi pugui haver des de l'accés fins a arribar a la cuina (a 2,40m d'alçària).
- Les parets i sostres de guix s'acabaran amb pintura plàstica, d'acabat llis, amb una capa segelladora i dues d'acabat.

PAVIMENTS
- El paviment en els habitatges serà de terratzo llis de gra petit, de 40x40 cm. El sòcol serà de tipus Trusplast blanc de 70 mm d'alçària

FUSTERIA
- Les portes d'accés als habitatges seran de 45mm de gruix, blindades amb planxa metàl·lica interior.
- Les portes Interiors dels habitatges seran, en general, amb una fulla de 35mm de gruix, marca Norma amb doble tauler aglomerat sobre bastidor interior de fusta i cantejada. Tot el conjunt xapat amb fusta de faig envernissat.

CUINA
- La cuina es proveirà amb mobles baixos (Mínim 4 moduls de 60cm amb calaixos extraibles sempre que sigui possible), fabricats amb panells d'aglomerat de fusta amb acabat estratificat de fòrmica colors a triar a les cares exteriors i amb laminat melamínic les interiors.
- El taulell de cuina serà de pedra natural granítica nacional I tindrà 20mm de gruix.
-Comptarà amb campana extractora i una prestageria.

SANITARIS
- Els aparells sanitaris seran de la marca Roca, model Victoria o similars. Amb tots els accessoris amb segell aenor.

Institut Municipal de l'Habitatge i Rehabilitació

Ajuntament de Barcelona

PROJECTE D'EXECUCIÓ D'EDIFICI D'EQUIPAMENT DESTINAT A HABITATGE DOTACIONAL PER A GENT GRAN I CASAL PER A GENT JOVE, A LES ANTIGUES CASERNES DE SANT ANDREU.
Passeig Torras i Bages, 143 – Carrer d'Antoni Santiburcio.

NOM PLÀNOL: TIPOLOGIA–D11

ESC: 1/50 15 Octubre 2018

PLANTES

NORD

NÚM. PLÀNOL AH.06.41

JOSEP LLINÀS I CARMONA, ARQUITECTE

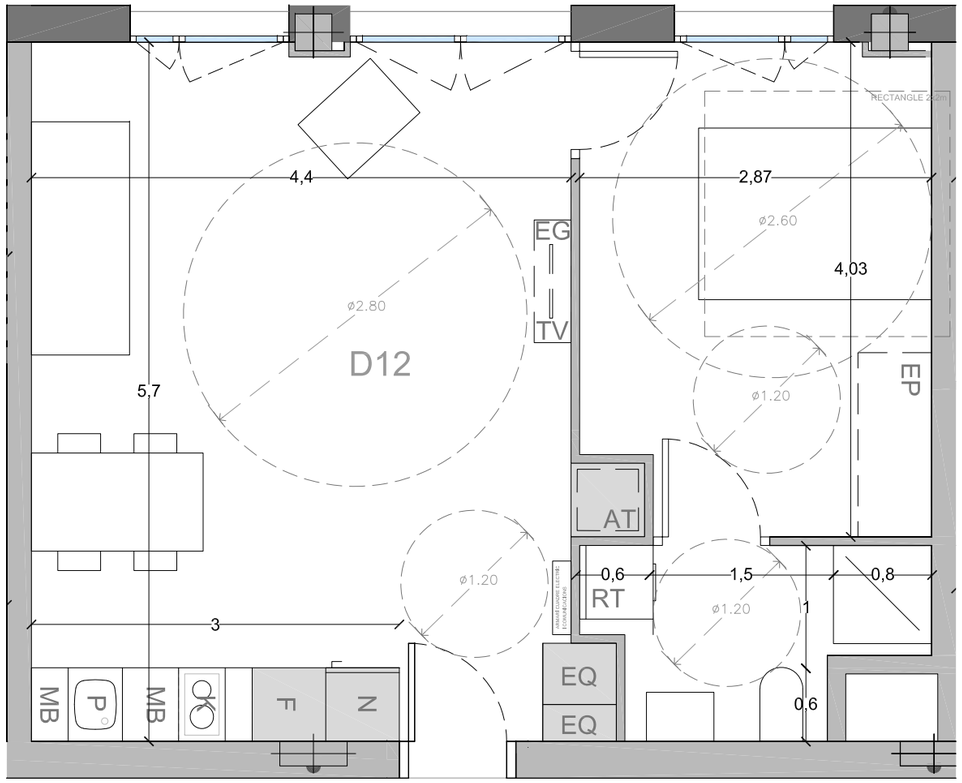

TIPOLOGIA D12

SUPERFÍCIES

SALA-MENJADOR (S)	25,9	m2	Superfície ventilació: 3,89 m2 compleix
BANY (B)	4,4	m2	Ventilació forçada
HABITACIÓ (H)	11,3	m2	Superfície ventilació: 1,49 m2 compleix
TOTAL ÚTIL	41,6	m2	
TOTAL CONSTRUIDA	46,7	m2	

Longitud de façana 7,7m compleix

EP Espai emmagatzematge 0,60x1,5x2,2 compleix

LLEGENDA D'ACABATS

PARAMENTS
- Els banys i les zones humides, s'enrajolaran amb rajola de València de 20x20cm
- Els frontals de les cuines de 70cm d'alçària s'enrajolaran amb peça ceràmica de València de 10x20cm
- Els paraments verticals dels habitatges on no s'hagi utilitzat com a divisòria peces ceràmiques, s'enguixaran.
- Els paraments horitzontals, sostres interiors, s'enguixaran a bona vista amb guix YG i acabat YF.
- Es col·locarà cel ras a l'interior dels habitatges als banys (a 2,30m d'alçària), sobre els mobles de la cuina (a 2,40m d'alçària) i en el recorregut que hi pugui haver des de l'accés fins a arribar a la cuina (a 2,40m d'alçària).
- Les parets i sostres de guix s'acabaran amb pintura plàstica, d'acabat llis, amb una capa segelladora i dues d'acabat.

PAVIMENTS
- El paviment en els habitatges serà de terratzo llis de gra petit, de 40x40 cm. El sòcol serà de tipus Trusplast blanc de 70 mm d'alçària

FUSTERIA
- Les portes d'accés als habitatges seran de 45mm de gruix, blindades amb planxa metàl·lica interior.
- Les portes interiors dels habitatges seran, en general, amb una fulla de 35mm de gruix, marca Norma amb doble tauler aglomerat sobre bastidor interior de fusta i cantejada. Tot el conjunt xapat amb fusta de faig envernissat.

CUINA
- La cuina es proveirà amb mobles baixos (Mínim 4 moduls de 60cm amb calaixos extraibles sempre que sigui possible), fabricats amb panells d'aglomerat de fusta amb acabat estratificat de fòrmica colors a triar a les cares exteriors i amb laminat melamínic les interiors.
- El taulell de cuina serà de pedra natural granítica nacional i tindrà 20mm de gruix.
-Comptarà amb campana extractora i una prestatgeria.

SANITARIS
- Els aparells sanitaris seran de la marca Roca, model Victoria o similars. Amb tots els accessoris amb segell aenor.

Institut Municipal de l'Habitatge i Rehabilitació
Ajuntament de Barcelona

PROJECTE D'EXECUCIÓ D'EDIFICI D'EQUIPAMENT DESTINAT A HABITATGE DOTACIONAL PER A GENT GRAN I CASAL PER A GENT JOVE, A LES ANTIGUES CASERNES DE SANT ANDREU.
Passeig Torras i Bages, 143 – Carrer d'Antoni Santiburcio.

NOM PLÀNOL: TIPOLOGIA–D12

ESC: 1/50 15 Octubre 2018

PLANTES

NORD

NÚM. PLÀNOL AH.06.42

JOSEP LLINÀS I CARMONA, ARQUITECTE

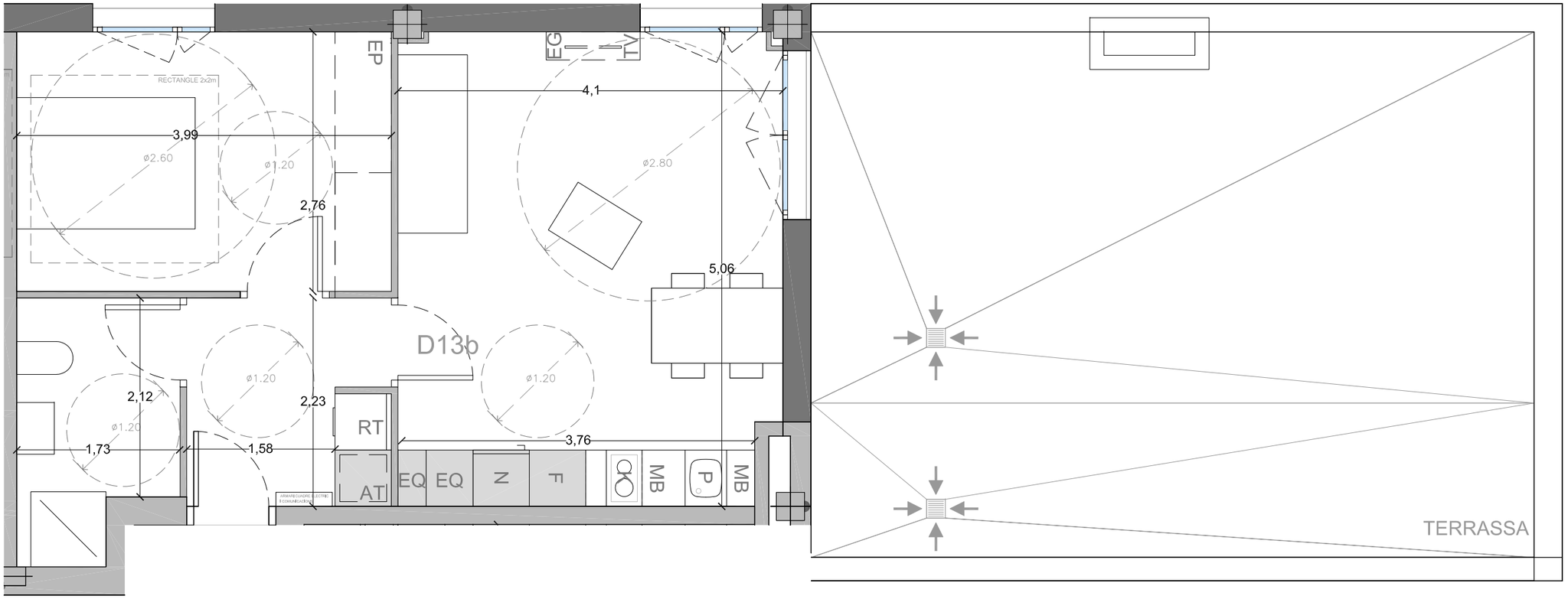

TIPOLOGIA D13b

SUPERFÍCIES

SALA-MENJADOR (S)	20,5	m2	Superfície ventilació: 5,9 m2 compleix
BANY (B)	4,4	m2	Ventilació forçada
HABITACIÓ (H)	10,7	m2	Superfície ventilació: 1,49 m2 compleix
DISTRIBUIDOR (P)	4,7	m2	
TERRASSA (TR)	43,1	m2	
TOTAL ÚTIL	40,2	m2	
TOTAL CONSTRUIDA	46,6	m2	

Longitud de façana 13,7m compleix

EP Espai emmagatzematge 0,60x1,5x2,2 compleix

LLEGENDA D'ACABATS

PARAMENTS
- Els banys i les zones humides, s'enrajolaran amb rajola de València de 20x20cm
- Els frontals de les cuines de 70cm d'alçària s'enrajolaran amb peça ceràmica de València de 10x20cm
- Els paraments verticals dels habitatges on no s'hagi utilitzat com a divisòria peces ceràmiques, s'enguixaran.
- Els paraments horitzontals, sostres interiors, s'enguixaran a bona vista amb guix YG i acabat YF.
- Es col·locarà cel ras a l'interior dels habitatges als banys (a 2,30m d'alçària), sobre els mobles de la cuina (a 2,40m d'alçària) i en el recorregut que hi pugui haver des de l'accés fins a arribar a la cuina (a 2,40m d'alçària).
- Les parets i sostres de guix s'acabaran amb pintura plàstica, d'acabat llis, amb una capa segelladora i dues d'acabat.

PAVIMENTS
- El paviment en els habitatges serà de terratzo llis de gra petit, de 40x40 cm. El sòcol serà de tipus Trusplast blanc de 70 mm d'alçària

FUSTERIA
- Les portes d'accés als habitatges seran de 45mm de gruix, blindades amb planxa metàl·lica interior.
- Les portes interiors dels habitatges seran, en general, amb una fulla de 35mm de gruix, marca Norma amb doble tauler aglomerat sobre bastidor interior de fusta i cantejada. Tot el conjunt xapat amb fusta de faig envernissat.

CUINA
- La cuina es proveirà amb mobles baixos (Mínim 4 moduls de 60cm amb calaixos extraibles sempre que sigui possible), fabricats amb panells d'aglomerat de fusta amb acabat estratificat de fòrmica colors a triar a les cares exteriors i amb laminat melamínic les interiors.
- El taulell de cuina serà de pedra natural granítica nacional i tindrà 20mm de gruix.
-Comptarà amb campana extractora i una prestageria.

SANITARIS
- Els aparells sanitaris seran de la marca Roca, model Victoria o similars. Amb tots els accessoris amb segell aenor.

Institut Municipal de l'Habitatge i Rehabilitació
Ajuntament de Barcelona

PROJECTE D'EXECUCIÓ D'EDIFICI D'EQUIPAMENT DESTINAT A HABITATGE DOTACIONAL PER A GENT GRAN I CASAL PER A GENT JOVE, A LES ANTIGUES CASERNES DE SANT ANDREU.
Passeig Torras i Bages, 143 – Carrer d'Antoni Santiburcio.

NOM PLÀNOL: TIPOLOGIA–D13B

ESC: 1/50 15 Octubre 2018

PLANTES

NORD

NÚM. PLÀNOL AH.06.43

JOSEP LLINÀS I CARMONA, ARQUITECTE

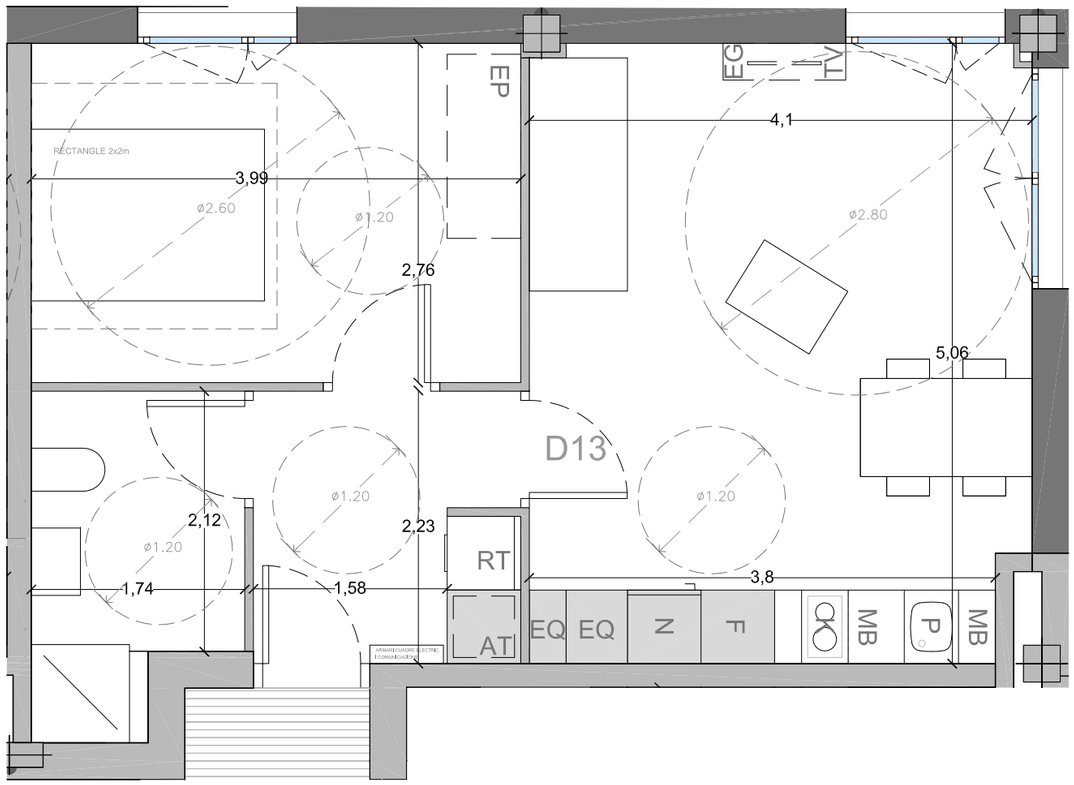

TIPOLOGIA D13

SUPERFÍCIES

SALA-MENJADOR (S)	20,5	m2	Superfície ventilació: 3,89 m2 compleix
BANY (B)	4,4	m2	Ventilació forçada
HABITACIÓ (H)	10,7	m2	Superfície ventilació: 1,49 m2 compleix
DISTRIBUIDOR (P)	4,7	m2	
TOTAL ÚTIL	40,2	m2	
TOTAL CONSTRUIDA	46,6	m2	

Longitud de façana 13,7m compleix

EP Espai emmagatzematge 0,60x1,5x2,2 compleix

LLEGENDA D'ACABATS

PARAMENTS
- Els banys i les zones humides, s'enrajolaran amb rajola de València de 20x20cm
- Els frontals de les cuines de 70cm d'alçària s'enrajolaran amb peça ceràmica de València de 10x20cm
- Els paraments verticals dels habitatges on no s'hagi utilitzat com a divisòria peces ceràmiques, s'enguixaran.
- Els paraments horitzontals, sostres interiors, s'enguixaran a bona vista amb guix YG i acabat YF.
- Es col·locarà cel ras a l'interior dels habitatges als banys (a 2,30m d'alçària), sobre els mobles de la cuina (a 2,40m d'alçària) i en el recorregut que hi pugui haver des de l'accés fins a arribar a la cuina (a 2,40m d'alçària).
- Les parets i sostres de guix s'acabaran amb pintura plàstica, d'acabat llis, amb una capa segelladora i dues d'acabat.

PAVIMENTS
- El paviment en els habitatges serà de terratzo llis de gra petit, de 40x40 cm. El sòcol serà de tipus Trusplast blanc de 70 mm d'alçària

FUSTERIA
- Les portes d'accés als habitatges seran de 45mm de gruix, blindades amb planxa metàl·lica interior.
- Les portes interiors dels habitatges seran, en general, amb una fulla de 35mm de gruix, marca Norma amb doble tauler aglomerat sobre bastidor interior de fusta i cantejada. Tot el conjunt xapat amb fusta de faig envernissat.

CUINA
- La cuina es proveirà amb mobles baixos (Mínim 4 moduls de 60cm amb calaixos extraibles sempre que sigui possible), fabricats amb panells d'aglomerat de fusta amb acabat estratificat de fòrmica colors a triar a les cares exteriors i amb laminat melamínic les interiors.
- El taulell de cuina serà de pedra natural granítica nacional i tindrà 20mm de gruix.
-Comptarà amb campana extractora i una prestatgeria.

SANITARIS
- Els aparells sanitaris seran de la marca Roca, model Victoria o similars. Amb tots els accessoris amb segell aenor.

Institut Municipal de l'Habitatge i Rehabilitació
Ajuntament de Barcelona

PROJECTE D'EXECUCIÓ D'EDIFICI D'EQUIPAMENT DESTINAT A HABITATGE DOTACIONAL PER A GENT GRAN I CASAL PER A GENT JOVE, A LES ANTIGUES CASERNES DE SANT ANDREU.
Passeig Torras i Bages, 143 – Carrer d'Antoni Santiburcio.

NOM PLÀNOL: TIPOLOGIA–D13

ESC: 1/50 15 Octubre 2018

PLANTES

NORD

NÚM. PLÀNOL AH.06.44

JOSEP LLINÀS I CARMONA, ARQUITECTE

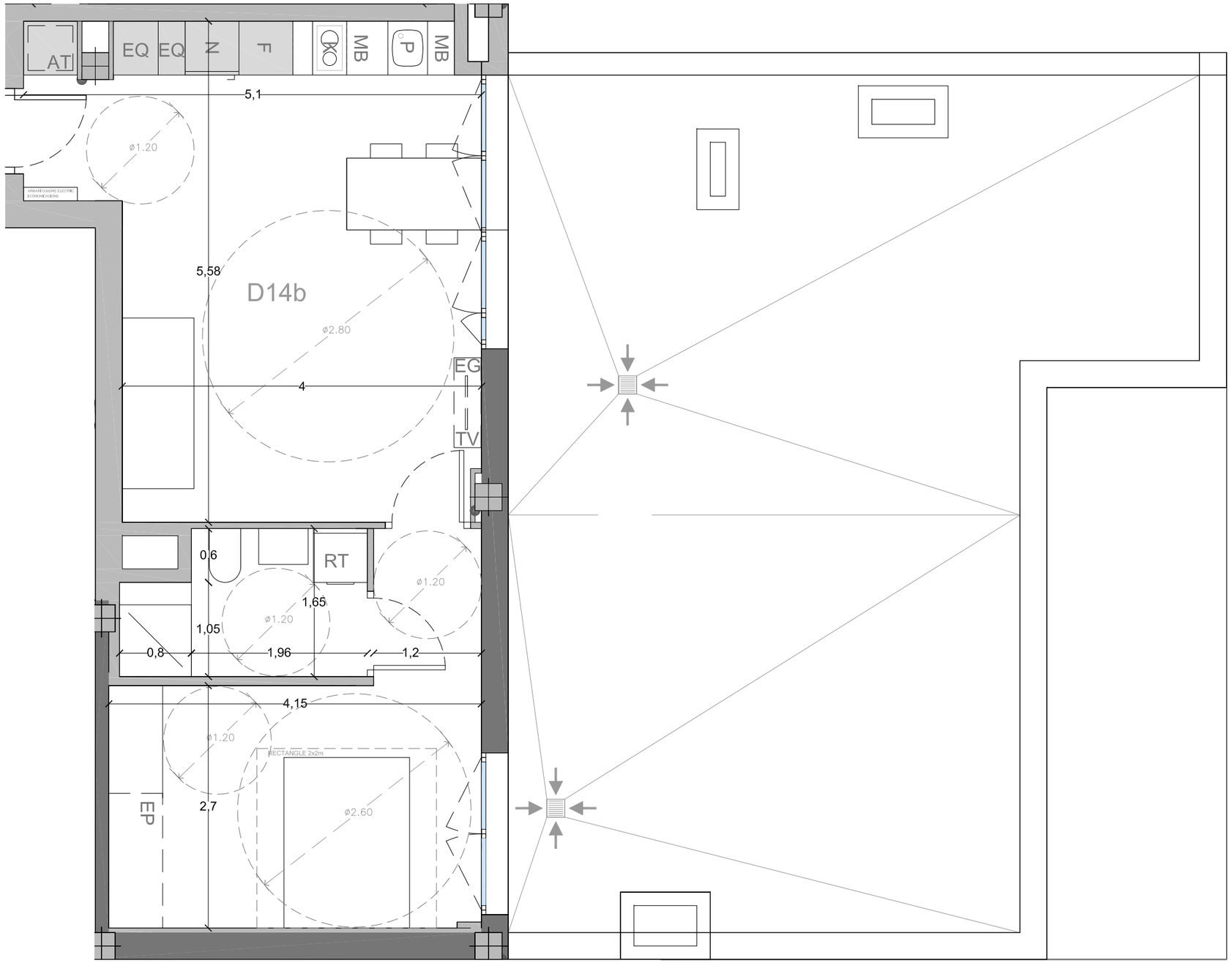

TIPOLOGIA D14b

SUPERFÍCIES

SALA-MENJADOR (S)	24,5	m2	Superfície ventilació: 6,6 m2 compleix
BANY (B)	4,1	m2	Ventilació forçada
HABITACIÓ (H)	13,4	m2	Superfície ventilació: 4,4 m2 compleix
TERRASSA (TR)	60,8	m2	
TOTAL ÚTIL	42,0	m2	
TOTAL CONSTRUIDA	51,3	m2	

Longitud de façana 10,3m compleix

EP Espai emmagatzematge 0,60x1,5x2,2 compleix

LLEGENDA D'ACABATS

PARAMENTS
- Els banys i les zones humides, s'enrajolaran amb rajola de València de 20x20cm
- Els frontals de les cuines de 70cm d'alçària s'enrajolaran amb peça ceràmica de València de 10x20cm
- Els paraments verticals dels habitatges on no s'hagi utilitzat com a divisòria peces ceràmiques, s'enguixaran.
- Els paraments horitzontals, sostres interiors, s'enguixaran a bona vista amb guix YG i acabat YF.
- Es col·locarà cel ras a l'interior dels habitatges als banys (a 2,30m d'alçària), sobre els mobles de la cuina (a 2,40m d'alçària) i en el recorregut que hi pugui haver des de l'accés fins a arribar a la cuina (a 2,40m d'alçària).
- Les parets i sostres de guix s'acabaran amb pintura plàstica, d'acabat llis, amb una capa segelladora i dues d'acabat.

PAVIMENTS
- El paviment en els habitatges serà de terratzo llis de gra petit, de 40x40 cm. El sòcol serà de tipus Trusplast blanc de 70 mm d'alçària

FUSTERIA
- Les portes d'accés als habitatges seran de 45mm de gruix, blindades amb planxa metàl·lica interior.
- Les portes interiors dels habitatges seran, en general, amb una fulla de 35mm de gruix, marca Norma amb doble tauler aglomerat sobre bastidor interior de fusta i cantejada. Tot el conjunt xapat amb fusta de faig envernissat.

CUINA
- La cuina es proveirà amb mobles baixos (Mínim 4 moduls de 60cm amb calaixos extraibles sempre que sigui possible), fabricats amb panells d'aglomerat de fusta amb acabat estratificat de fòrmica colors a triar a les cares exteriors i amb laminat melamínic les interiors.
- El taulell de cuina serà de pedra natural granítica nacional i tindrà 20mm de gruix.
-Comptarà amb campana extractora i una prestatgeria.

SANITARIS
- Els aparells sanitaris seran de la marca Roca, model Victoria o similars. Amb tots els accessoris amb segell aenor.

Institut Municipal de l'Habitatge i Rehabilitació

Ajuntament de Barcelona

PROJECTE D'EXECUCIÓ D'EDIFICI D'EQUIPAMENT DESTINAT A HABITATGE DOTACIONAL PER A GENT GRAN I CASAL PER A GENT JOVE, A LES ANTIGUES CASERNES DE SANT ANDREU.
Passeig Torras i Bages, 143 – Carrer d'Antoni Santiburcio.

NOM PLÀNOL: TIPOLOGIA–D14B

ESC: 1/50 15 Octubre 2018

PLANTES

NORD

NÚM. PLÀNOL AH.06.45

JOSEP LLINÀS I CARMONA, ARQUITECTE

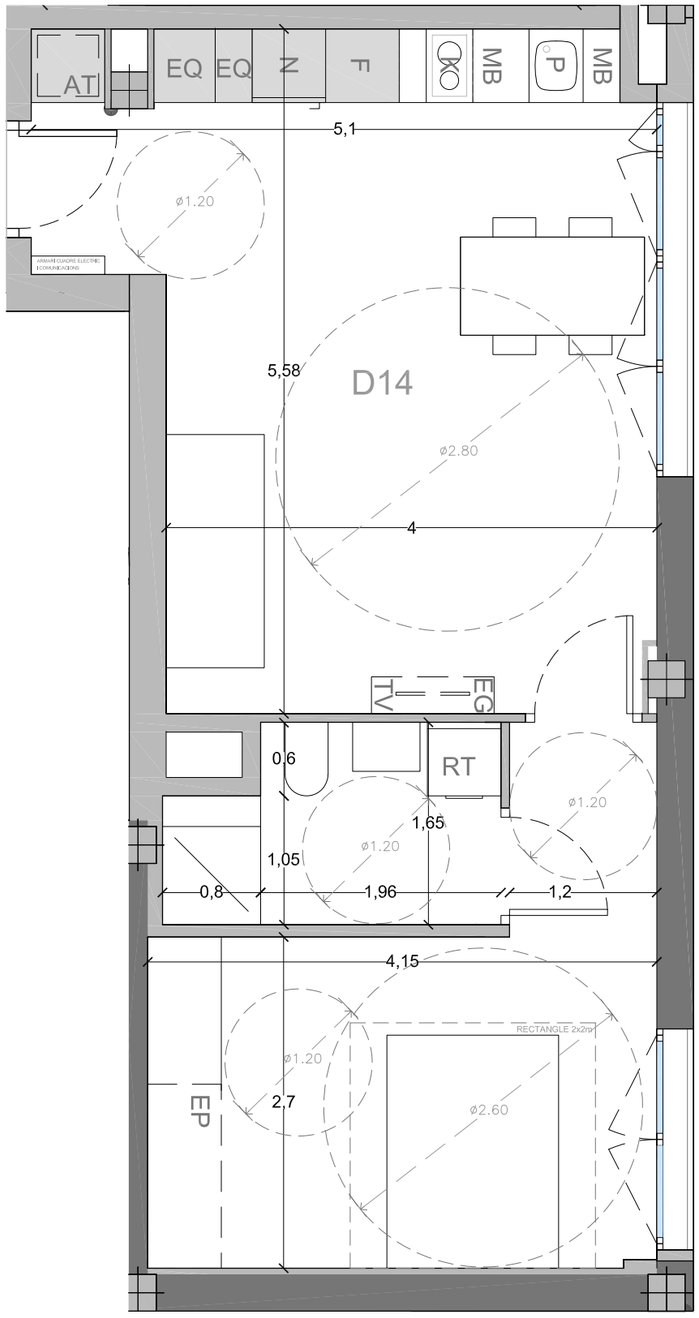

TIPOLOGIA D14

SUPERFÍCIES

SALA-MENJADOR (S)	24,5	m2	Superfície ventilació: 3,6 m2 compleix
BANY (B)	4.1	m2	Ventilació forçada
HABITACIÓ (H)	13,4	m2	Superfície ventilació: 2,4 m2 compleix

TOTAL ÚTIL	42,0	m2
TOTAL CONSTRUIDA	51,3	m2

Longitud de façana 10,3m compleix

EP Espai emmagatzematge 0,60x1,5x2,2 compleix

LLEGENDA D'ACABATS

PARAMENTS
- Els banys i les zones humides, s'enrajolaran amb rajola de València de 20x20cm
- Els frontals de les cuines de 70cm d'alçària s'enrajolaran amb peça ceràmica de València de 10x20cm
- Els paraments verticals dels habitatges on no s'hagi utilitzat com a divisòria peces ceràmiques, s'enguixaran.
- Els paraments horitzontals, sostres interiors, s'enguixaran a bona vista amb guix YG i acabat YF.
- Es col·locarà cel ras a l'interior dels habitatges als banys (a 2,30m d'alçària), sobre els mobles de la cuina (a 2,40m d'alçària) i en el recorregut que hi pugui haver des de l'accés fins a arribar a la cuina (a 2,40m d'alçària).
- Les parets i sostres de guix s'acabaran amb pintura plàstica, d'acabat llis, amb una capa segelladora i dues d'acabat.

PAVIMENTS
- El paviment en els habitatges serà de terratzo llis de gra petit, de 40x40 cm. El sòcol serà de tipus Trusplast blanc de 70 mm d'alçària

FUSTERIA
- Les portes d'accés als habitatges seran de 45mm de gruix, blindades amb planxa metàl·lica interior.
- Les portes interiors dels habitatges seran, en general, amb una fulla de 35mm de gruix, marca Norma amb doble tauler aglomerat sobre bastidor interior de fusta i cantejada. Tot el conjunt xapat amb fusta de faig envernissat.

CUINA
- La cuina es proveirà amb mobles baixos (Mínim 4 moduls de 60cm amb calaixos extraibles sempre que sigui possible), fabricats amb panells d'aglomerat de fusta amb acabat estratificat de fòrmica colors a triar a les cares exteriors i amb laminat melamínic les interiors.
- El taulell de cuina serà de pedra natural granítica nacional i tindrà 20mm de gruix.
-Comptarà amb campana extractora i una prestageria.

SANITARIS
- Els aparells sanitaris seran de la marca Roca, model Victoria o similars. Amb tots els accessoris amb segell aenor.

Institut Municipal de l'Habitatge i Rehabilitació
Ajuntament de Barcelona

PROJECTE D'EXECUCIÓ D'EDIFICI D'EQUIPAMENT DESTINAT A HABITATGE DOTACIONAL PER A GENT GRAN I CASAL PER A GENT JOVE, A LES ANTIGUES CASERNES DE SANT ANDREU.
Passeig Torras i Bages, 143 – Carrer d'Antoni Santiburcio.

NOM PLÀNOL: TIPOLOGIA–D14

ESC: 1/50 15 Octubre 2018

PLANTES

NORD

NÚM. PLÀNOL AH.06.46

JOSEP LLINÀS I CARMONA, ARQUITECTE

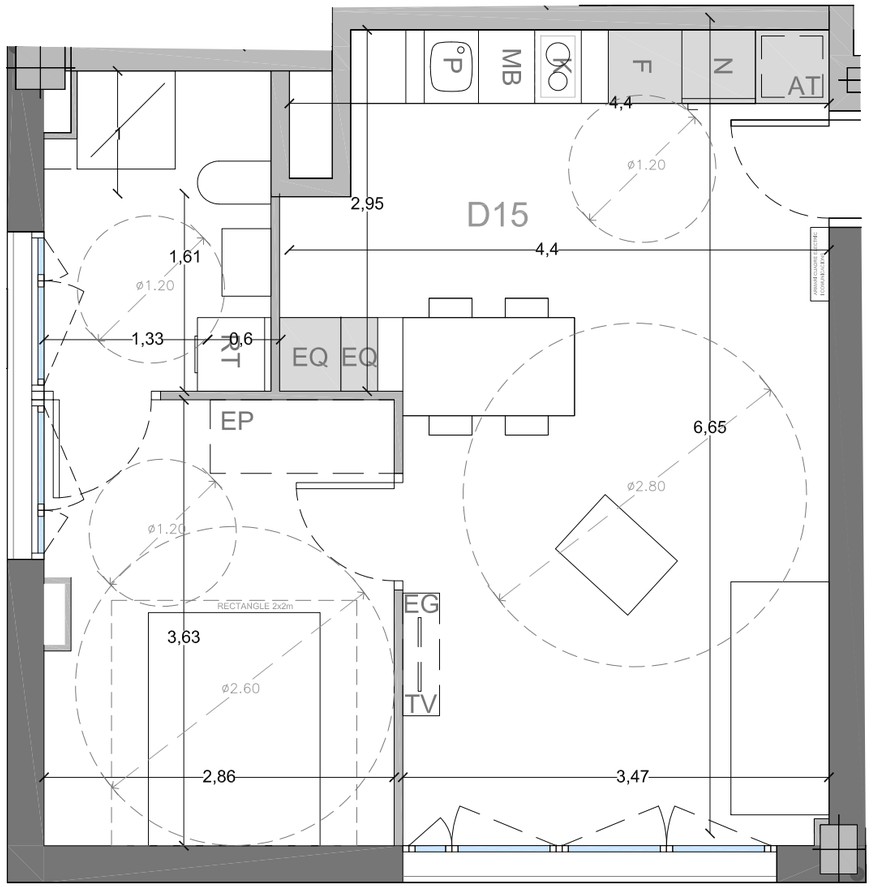

TIPOLOGIA D15

SUPERFÍCIES

SALA-MENJADOR (S)	25,9	m2	Superfície ventilació: 3,6 m2 compleix
BANY (B)	4,6	m2	Superfície ventilació: 1,49 m2 compleix
HABITACIÓ (H)	10,3	m2	Superfície ventilació: 1,49 m2 compleix
TOTAL ÚTIL	40,9	m2	
TOTAL CONSTRUIDA	48,7	m2	

Longitud de façana 13,8m compleix

EP Espai emmagatzematge 0,60x1,5x2,2 compleix

LLEGENDA D'ACABATS

PARAMENTS
- Els banys i les zones humides, s'enrajolaran amb rajola de València de 20x20cm
- Els frontals de les cuines de 70cm d'alçària s'enrajolaran amb peça ceràmica de València de 10x20cm
- Els paraments verticals dels habitatges on no s'hagi utilitzat com a divisòria peces ceràmiques, s'engulxaran.
- Els paraments horitzontals, sostres interiors, s'engulxaran a bona vista amb guix YG I acabat YF.
- Es col·locarà cel ras a l'interior dels habitatges als banys (a 2,30m d'alçària), sobre els mobles de la cuina (a 2,40m d'alçària) i en el recorregut que hi pugui haver des de l'accés fins a arribar a la cuina (a 2,40m d'alçària).
- Les parets i sostres de guix s'acabaran amb pintura plàstica, d'acabat llis, amb una capa segelladora i dues d'acabat.

PAVIMENTS
- El paviment en els habitatges serà de terratzo llis de gra petit, de 40x40 cm. El sòcol serà de tipus Trusplast blanc de 70 mm d'alçària

FUSTERIA
- Les portes d'accés als habitatges seran de 45mm de gruix, blindades amb planxa metàl·lica interior.
- Les portes interiors dels habitatges seran, en general, amb una fulla de 35mm de gruix, marca Norma amb doble tauler aglomerat sobre bastidor interior de fusta i cantejada. Tot el conjunt xapat amb fusta de faig envernissat.

CUINA
- La cuina es proveirà amb mobles baixos (Mínim 4 moduls de 60cm amb calaixos extraibles sempre que sigui possible), fabricats amb panells d'aglomerat de fusta amb acabat estratificat de fòrmica colors a triar a les cares exteriors i amb laminat melamínic les interiors.
- El taulell de cuina serà de pedra natural granítica nacional I tindrà 20mm de gruix.
-Comptarà amb campana extractora i una prestageria.

SANITARIS
- Els aparells sanitaris seran de la marca Roca, model Victoria o similars. Amb tots els accessoris amb segell aenor.

Institut Municipal de l'Habitatge i Rehabilitació

Ajuntament de Barcelona

PROJECTE D'EXECUCIÓ D'EDIFICI D'EQUIPAMENT DESTINAT A HABITATGE DOTACIONAL PER A GENT GRAN I CASAL PER A GENT JOVE, A LES ANTIGUES CASERNES DE SANT ANDREU.
Passeig Torras i Bages, 143 – Carrer d'Antoni Santiburcio.

NOM PLÀNOL: TIPOLOGIA–D15

ESC: 1/50 15 Octubre 2018

PLANTES

NORD

NÚM. PLÀNOL AH.06.47

JOSEP LLINÀS I CARMONA, ARQUITECTE

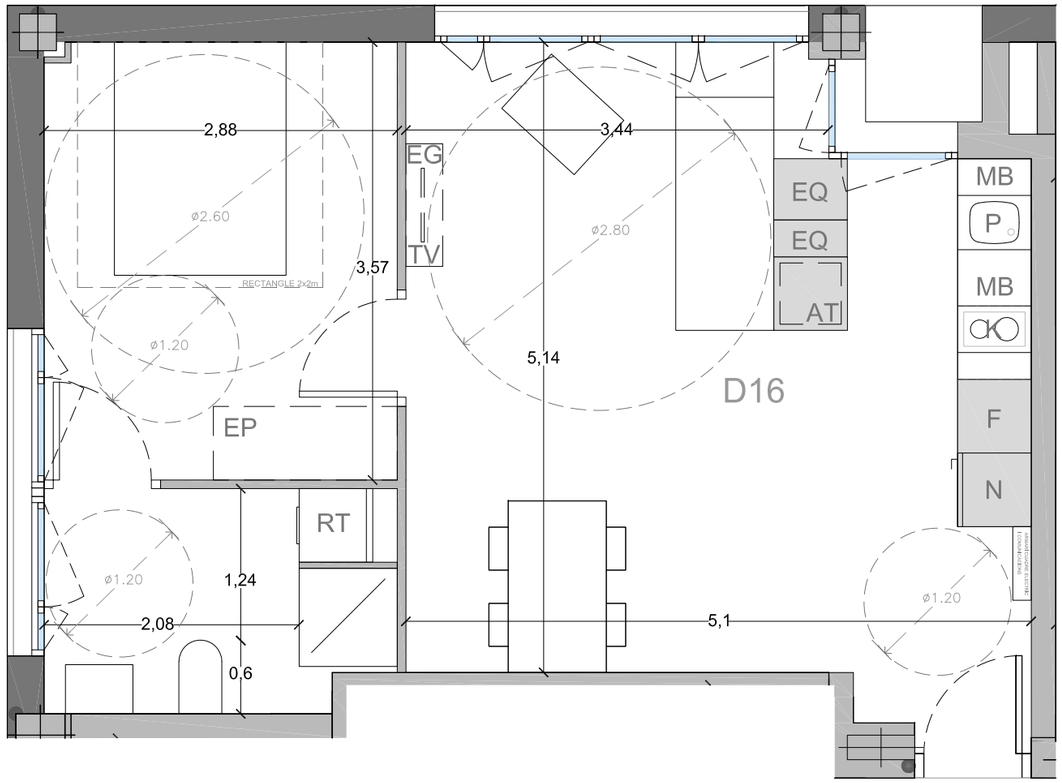

TIPOLOGIA D16

SUPERFÍCIES

SALA-MENJADOR (S)	26,4	m2	Superfície ventilació: 3,89 m2 compleix
BANY (B)	3,7	m2	Superfície ventilació: 1,49 m2 compleix
HABITACIÓ (H)	11,1	m2	Superfície ventilació: 1,49 m2 compleix
TOTAL ÚTIL	41,2	m2	
TOTAL CONSTRUIDA	48,1	m2	

Longitud de façana 14,4m compleix

EP Espai emmagatzematge 0,60x1,5x2,2 compleix

LLEGENDA D'ACABATS

PARAMENTS
- Els banys i les zones humides, s'enrajolaran amb rajola de València de 20x20cm
- Els frontals de les cuines de 70cm d'alçària s'enrajolaran amb peça ceràmica de València de 10x20cm
- Els paraments verticals dels habitatges on no s'hagi utilitzat com a divisòria peces ceràmiques, s'enguixaran.
- Els paraments horitzontals, sostres Interiors, s'enguixaran a bona vista amb guix YG i acabat YF.
- Es col·locarà cel ras a l'interior dels habitatges als banys (a 2,30m d'alçària), sobre els mobles de la cuina (a 2,40m d'alçària) i en el recorregut que hi pugui haver des de l'accés fins a arribar a la cuina (a 2,40m d'alçària).
- Les parets i sostres de guix s'acabaran amb pintura plàstica, d'acabat llis, amb una capa segelladora i dues d'acabat.

PAVIMENTS
- El paviment en els habitatges serà de terratzo llis de gra petit, de 40x40 cm. El sòcol serà de tipus Trusplast blanc de 70 mm d'alçària

FUSTERIA
- Les portes d'accés als habitatges seran de 45mm de gruix, blindades amb planxa metàl·lica interior.
- Les portes Interiors dels habitatges seran, en general, amb una fulla de 35mm de gruix, marca Norma amb doble tauler aglomerat sobre bastidor interior de fusta i cantejada. Tot el conjunt xapat amb fusta de faig envernissat.

CUINA
- La cuina es proveirà amb mobles baixos (Mínim 4 moduls de 60cm amb calaixos extraibles sempre que sigui possible), fabricats amb panells d'aglomerat de fusta amb acabat estratificat de fòrmica colors a triar a les cares exteriors i amb laminat melaminic les interiors.
- El taulell de culna serà de pedra natural granítica nacional I tindrà 20mm de gruix.
-Comptarà amb campana extractora i una prestageria.

SANITARIS
- Els aparells sanitaris seran de la marca Roca, model Victoria o similars. Amb tots els accessoris amb segell aenor.

Institut Municipal de l'Habitatge i Rehabilitació
Ajuntament de Barcelona

PROJECTE D'EXECUCIÓ D'EDIFICI D'EQUIPAMENT DESTINAT A HABITATGE DOTACIONAL PER A GENT GRAN I CASAL PER A GENT JOVE, A LES ANTIGUES CASERNES DE SANT ANDREU.
Passeig Torras i Bages, 143 – Carrer d'Antoni Santiburcio.

NOM PLANOL: TIPOLOGIA–D16

ESC: 1/50 15 Octubre 2018

PLANTES

NORD

NÚM. PLÀNOL AH.06.48

JOSEP LLINÀS I CARMONA, ARQUITECTE